ÅRSREGNSKAP

2009



Ibestad kommune

INNHALDSFORTEGNELSE ÅRSRAPPORT

Årsregnskapet

Driftsregnskap

Regnskapsskjema 1A - Driftsregnskapet

Regnskapsskjema 1B - Driftsregnskapet - Til fordelig drift

Investeringsregnskap

Regnskapsskjema 2A - Investeringsregnskapet

Regnskapsskjema 2B - Investeringsregnskapet - Til investering i anleggsmidler

Balanseregnskap

Balanseregnskapet

Økonomiske oversikter

Økonomisk oversikt - Drift

Økonomisk oversikt - Investering

Noteopplysninger

Forskriftsbestemte noter

Note 1.1 Endring arbeidskapital

Note 1.2 Pensjonsforpliktelser: Netto pensjonskostnad - Pensjonsmidler, pensjonsforpliktelser og premieavvik - Estimatavvik

Note 1.3 Garantiansvar

Note 1.4 Fordringer/ gjeld til kommunale foretak

Note 1.5 Aksjer og andeler

Note 1.6 Bruk og avsetning fond

Note 1.7 Kapitalkonto

Øvrige noter i henhold til god kommunal regnskapsskikk

Note 2.1 Regnskapsprinsipper og vurderingsregler

Note 2.2 Organisering av kommunenes virksomhet

Note 2.3 Varige driftsmidler

Note 2.4 Investeringsoversikter

Note 2.5 Langsiktig gjeld

Note 2.6 Vesentlige forpliktelser

Note 2.7 Gebyrfinansierte selvkosttjenester

Note 2.8 Årsverk, ytelser til ledende personer og revisor

Andre oppstillinger

Andre tilleggsoppstillinger

Spesifikasjon pr kapittel og sektor - Balanseregnskapet

Ibestad kommune

Driftsregnskap

Regnskapsskjema 1A - Driftsregnskapet

Regnskapsskjema 1B - Driftsregnskapet - Til fordelig drift

Avrundet i hele 1000

Regnskap/Budsjettskjema 1-B 2009

Rammeområder	Regnskap 2009	Regulert Budsjett 2009	Opprinnelig Budsjett 2009	Regnskap 2008	
1. Sentraladm., fellesutg. og kultur					
Utgifter	18 726	15 867	16 307	14 543	
Inntekter	-4 992	-3 130	-3 131	-2 064	
Netto utgift	13 734	12 737	13 176	12 479	
2. Oppvekst					
Utgifter	27 492	27 514	27 291	30 025	
Inntekter	-9 052	-8 017	-8 277	-10 493	
Netto utgift	18 440	19 497	19 014	19 532	
3. Sosial					
Utgifter	6 980	6 433	6 391	6 225	
Inntekter	-511	-296	-296	-462	
Netto utgift	6 469	6 137	6 095	5 763	
4. Helse					
Utgifter	4 175	4 579	4 549	4 629	
Inntekter	-636	-1 162	-1 162	-1 220	
Netto utgift	3 539	3 417	3 387	3 409	
5. Pleie, rehabilitering og omsorg					
Utgifter	40 064	39 275	38 185	38 769	
Inntekter	-7 524	-7 736	-7 736	-8 523	
Netto utgift	32 540	31 539	30 449	30 246	
6. Plan og næring					
Utgifter	17 143	17 431	17 354	13 701	
Inntekter	-6 268	-6 176	-6 176	-6 619	
Netto utgift	10 875	11 255	11 178	7 082	
7. Fellesrådet og andre trossamfunn					
Utgifter	1 882	1 875	1 875	2 083	
Inntekter					
Netto utgift	1 882	1 875	1 875	2 083	
Reserverte tilleggsbevilgninger					
Utgifter	0	0	0	50	
Lån	-35			-53	
Momskompensasjon fra investeringer	-1 598	-135	0	-595	
Momskompensasjon overgangsordning					
Premieavvik/ tapsavs.	-200	365	0	-2 384	
Sum fordelt drift	85 646	86 687	85 174	77 612	

RAPPORTNUMMER: MAL-CB
 DATO: 02/03/2010 KL: 10:11:02

IBESTAD KOMMUNE
 ÅRSREGNSKAP 2009

KONTONUMMER	KONTOTEKST	REGNSKAP I ÅR	REV. BUD I ÅR	REGNSKAP FORRIGE ÅR
1.100	POLITISK VIRKSOMHET DRI			
1.100.710-719	SYKELØNNSREFUSJON	.00	0	5,782-
1.100.720-729	REFUSJONER	3,012.35-	10,000-	1,153-
	SUM DRIFTSINNTEKTER	3,012.35-	10,000-	6,935-
1.100.080-089	GODTGJØRELSER FOLKEVALGTE	835,619.02	776,653	756,071
1.100.090-098	PENSJONSINNSKUDD OG FORSIKRI	200,426.44	194,870	151,336
1.100.099-099	ARBEIDSGIVERAVGIFT	52,887.22	50,058	44,886
1.100.100-104	KONTORMATERIELL	651.62	0	925
1.100.115-119	MATVARER	10,136.14	10,000	7,017
1.100.120-129	ANNET FORBRUKSMATERIELL/RÅVA	800.00	0	0
1.100.140-149	ANNONSE, REKLAME, INFORMASJO	1,545.04	0	0
1.100.150-159	OPPLÆRING, KURS, STIPENDER	15,833.34	10,000	16,851
1.100.160-164	UTGIFTER OG GODTGJØRELSE REI	27,901.25	47,000	31,567
1.100.165-169	ANDRE OPPGAVEPLIKTIGE GODTGJ	1,891.80	2,000	1,800
1.100.170-179	TRANSPORT/DRIFT EGNE TRANSPM	12,267.08	0	9,763
1.100.270-279	KJØP AV KONSULENTTJENESTER	5,566.40	0	0
1.100.350-359	TIL ANDRE KOMMUNER/INSTITUSJ	150,518.00	90,000	3,000
1.100.370-379	TIL ANDRE/DRIFTSAVTALER PRIV	8,539.00	0	22,428
1.100.420-429	OVERFØRINGER	3,012.35	10,000	1,153
1.100.470-479	TIL ANDRE (PRIVATE)	31,374.00	20,000	16,964
1.100.490-499	RESERVEVERTE BEVILGNINGER	.00	20,000	0
	SUM DRIFTSUTGIFTER	1,358,968.70	1,230,581	1,063,761
	NETTO	1,355,956.35	1,220,581	1,056,826

RAPPORTNUMMER: MAL-CB
DATO: 24/02/2010 KL: 10:12:19

IBESTAD KOMMUNE
ÅRSREGNSKAP 2009

KONTONUMMER	KONTOTEKST	REGNSKAP I ÅR	REV.BUD I ÅR	REGNSKAP FORRIGE ÅR
1.101	STØTTE POLITISKE PARTIE DRI			
1.101.470-479	TIL ANDRE (PRIVATE)	36,997.00	37,000	36,997
	SUM DRIFTSUTGIFTER	----- 36,997.00	----- 37,000	----- 36,997
	NETTO	=====	=====	=====

RAPPORTNUMMER: MAL-CB
DATO: 01/03/2010 KL: 09:50:20

IBESTAD KOMMUNE
ÅRSREGNSKAP 2009

KONTONUMMER	KONTOTEKST	REGNSKAP I ÅR	REV.BUD I ÅR	REGNSKAP FORRIGE ÅR
1.110	REVISJON OG KONTROLLUTV DRI			
1.110.720-729	REFUSJONER	4,250.75-	5,000-	4,067-
	SUM DRIFTSINNTEKTER	4,250.75-	5,000-	4,067-
1.110.100-104	KONTORMATERIELL	.00	2,000	2,850
1.110.150-159	OPPLÆRING, KURS, STIPENDER	.00	4,000	1,500
1.110.270-279	KJØP AV KONSULENTTJENESTER	17,003.00	10,000	16,268
1.110.370-379	TIL ANDRE/DRIFTSAVTALER PRIV	271,000.00	271,000	264,000
1.110.420-429	OVERFØRINGER	4,250.75	0	4,067
	SUM DRIFTSUTGIFTER	292,253.75	287,000	288,685
	NETTO	288,003.00	282,000	284,618
		=====	=====	=====

RAPPORTNUMMER: MAL-CB
 DATO: 24/02/2010 KL: 10:12:19

IBESTAD KOMMUNE
 ÅRSREGNSKAP 2009

KONTONUMMER	KONTOTEKST	REGNSKAP I ÅR	REV.BUD I ÅR	REGNSKAP FORRIGE ÅR
1.120	RÅDMANNENS KONTOR DRI			
1.120.710-719	SYKELØNNSREFUSJON	.00	0	3,575-
1.120.720-729	REFUSJONER	74,316.95-	5,000-	3,223-
1.120.770-779	FRA ANDRE/PRIVATE	46,250.00-	0	0
	SUM DRIFTSINNTEKTER	120,566.95-	5,000-	6,798-
1.120.010-019	LØNN INKL. AVTALTE TILLEGG	643,640.84	642,692	793,890
1.120.090-098	PENSJONSINNSKUDD OG FORSIKRI	194,344.86	188,683	108,001
1.120.099-099	ARBEIDSGIVERAVGIFT	42,483.40	39,850	45,299
1.120.100-104	KONTORMATERIELL	2,467.88	2,000	900
1.120.120-129	ANNET FORBRUKSMATERIELL/RÅVA	15,558.20	0	0
1.120.130-139	POST, BANKTJENESTER, TELEFON	5,828.68	0	0
1.120.150-159	OPPLÆRING, KURS, STIPENDER	24,515.55	15,000	14,086
1.120.160-164	UTGIFTER OG GODTGJØRELSE REI	16,224.07	25,000	39,942
1.120.165-169	ANDRE OPPGAVEPLIKTIGE GODTGJ	.00	4,000	255
1.120.170-179	TRANSPORT/DRIFT EGNE TRANSPM	3,971.60	0	0
1.120.195-199	AVGIFTER, GEBYRER, LISENSER	6,500.00	0	0
1.120.200-208	INVENTAR OG UTSTYR	1,831.00	2,500	3,596
1.120.270-279	KJØP AV KONSULENTTJENESTER	343,339.70	0	0
1.120.370-379	TIL ANDRE/DRIFTSAVTALER PRIV	41,550.00	0	0
1.120.420-429	OVERFØRINGER	74,316.95	5,000	3,223
1.120.470-479	TIL ANDRE (PRIVATE)	500.00	0	12,763
1.120.490-499	RESERVEVERTE BEVILGNINGER	.00	200,000	0
	SUM DRIFTSUTGIFTER	1,417,072.73	1,124,725	1,021,955
	NETTO	1,296,505.78	1,119,725	1,015,157
		=====	=====	=====

RAPPORTNUMMER: MAL-CB
DATO: 24/02/2010 KL: 10:12:19

IBESTAD KOMMUNE
ÅRSREGNSKAP 2009

KONTONUMMER	KONTOTEKST	REGNSKAP I ÅR	REV.BUD I ÅR	REGNSKAP FORRIGE ÅR
1.121	KOMMUNEKASSEN			
	DRI			
1.121.620-628	ANNEN AVGIFTSFRI SALG, GEBYR	20,683.00-	0	0
1.121.690-699	FORDELTE UTGIFTER	53,500.00-	53,500-	0
1.121.710-719	SYKELØNNSREFUSJON	172,557.00-	0	0
1.121.790-799	INTERNALSALG	25,000.00-	25,000-	75,000-
	SUM DRIFTSINNTEKTER	271,740.00-	78,500-	75,000-
1.121.010-019	LØNN INKL. AVTALTE TILLEGG	1,258,478.30	1,104,813	1,106,423
1.121.090-098	PENSJONSINNSKUDD OG FORSIKRI	294,462.12	260,166	247,044
1.121.099-099	ARBEIDSGIVERAVGIFT	70,213.62	68,389	67,497
1.121.350-359	TIL ANDRE KOMMUNER/INSTITUSJ	3,015.00	70,000	0
	SUM DRIFTSUTGIFTER	1,626,169.04	1,503,368	1,420,964
	NETTO	1,354,429.04	1,424,868	1,345,964
		=====	=====	=====

RAPPORTNUMMER: MAL-CB
DATO: 24/02/2010 KL: 10:12:19

IBESTAD KOMMUNE
ÅRSREGNSKAP 2009

KONTONUMMER	KONTOTEKST	REGNSKAP I ÅR	REV.BUD I ÅR	REGNSKAP FORRIGE ÅR
1.122	LØNNS- OG PERSONALSTABE DRI			
1.122.710-719	SYKELØNNSREFUSJON	71,762.00-	170,000-	110,821-
	SUM DRIFTSINNTEKTER	71,762.00-	170,000-	110,821-
1.122.010-019	LØNN INKL. AVTALTE TILLEGG	905,570.20	1,083,720	887,419
1.122.090-098	PENSJONSINNSKUDD OG FORSIKRI	158,928.39	254,264	189,042
1.122.099-099	ARBEIDSGIVERAVGIFT	49,931.34	67,881	47,576
	SUM DRIFTSUTGIFTER	1,114,429.93	1,405,865	1,124,037
	NETTO	1,042,667.93	1,235,865	1,013,216
		=====	=====	=====

RAPPORTNUMMER: MAL-CB
DATO: 24/02/2010 KL: 10:12:19

IBESTAD KOMMUNE
ÅRSREGNSKAP 2009

KONTONUMMER	KONTOTEKST	REGNSKAP I ÅR	REV.BUD I ÅR	REGNSKAP FORRIGE ÅR
1.123	EKSPEDISJON			
1.123.710-719	SYKELØNNSREFUSJON	14,613.00-	0	14,253-
	SUM DRIFTSINNTEKTER	14,613.00-	0	14,253-
1.123.010-019	LØNN INKL. AVTALTE TILLEGG	569,016.56	569,275	535,321
1.123.090-098	PENSJONSINNSKUDD OG FORSIKRI	136,694.33	133,959	119,761
1.123.099-099	ARBEIDSGIVERAVGIFT	35,191.19	35,099	31,971
	SUM DRIFTSUTGIFTER	740,902.08	738,333	687,053
	NETTO	726,289.08	738,333	672,800
		=====	=====	=====

KONTONUMMER	KONTOTEKST	REGNSKAP I ÅR	REV.BUD I ÅR	REGNSKAP FORRIGE ÅR
1.124	TIDL. IBESTAD VG.SKOLE DRI			
1.124.600-618	BRUKERBETALING ORD. TJENESTE	67,287.00-	0	109,814-
1.124.630-639	LEIEINNTEKTER BYGG, GRUNN ET	432,968.00-	0	0
1.124.660-669	SALG AV DRIFTSMIDLER	59,000.00-	0	0
1.124.710-719	SYKELØNNSREFUSJON	.00	0	6,551-
1.124.720-729	REFUSJONER	94,155.88-	0	79,373-
1.124.770-779	FRA ANDRE/PRIVATE	.00	50,000-	0
	SUM DRIFTSINNTEKTER	653,410.88-	50,000-	195,738-
1.124.010-019	LØNN INKL. AVTALTE TILLEGG	15,313.97	0	17,843
1.124.040-049	OVERTID	254.26	0	4,892
1.124.090-098	PENSJONSINNSKUDD OG FORSIKRI	2,919.63	0	3,483
1.124.099-099	ARBEIDSGIVERAVGIFT	942.87	0	1,312
1.124.100-104	KONTORMATERIELL	.00	0	890
1.124.120-129	ANNET FORBRUKSMATERIELL/RÅVA	1,041.60	0	0
1.124.130-139	POST, BANKTJENESTER, TELEFON	16,862.29	0	1,026
1.124.140-149	ANNONSE, REKLAME, INFORMASJO	46,514.80	0	0
1.124.165-169	ANDRE OPPGAVEPLIKTIGE GODTGJ	30.05	0	20
1.124.180-184	ENERGI	299,012.49	100,000	217,369
1.124.185-189	FORSIKRINGER	63,874.00	18,000	34,956
1.124.195-199	AVGIFTER, GEBYRER, LISENSER	19,295.20	5,000	12,371
1.124.200-208	INVENTAR OG UTSTYR	8,666.80	0	0
1.124.220-229	KJØP AV MASKINER	20,791.18	0	52,937
1.124.240-249	SERVICEAVTALER OG REPARASJON	12,390.50	0	8,900
1.124.260-269	RENHOLD- OG VASKERITJENESTER	2,616.00	12,000	24,526
1.124.270-279	KJØP AV KONSULENTTJENESTER	.00	15,000	0
1.124.370-379	TIL ANDRE/DRIFTSAVTALER PRIV	.00	0	60,430
1.124.420-429	OVERFØRINGER	94,155.88	0	79,373
	SUM DRIFTSUTGIFTER	604,681.52	150,000	520,328
1.124.500-509	RENTEUTGIFTER, LÅNEOMKOSTNIN	655.78	0	598
	SUM FINANSIERINGSUTGIFTER	655.78	0	598
	NETTO	48,073.58-	100,000	325,188

RAPPORTNUMMER: MAL-CB
DATO: 24/02/2010 KL: 10:12:19

IBESTAD KOMMUNE
ÅRSREGNSKAP 2009

KONTONUMMER	KONTOTEKST	REGNSKAP I ÅR	REV.BUD I ÅR	REGNSKAP FORRIGE ÅR
1.125	ASTAFJORD HAVBRUKSPLAN DRI			
1.125.720-729	REFUSJONER	.00	0	17,390-
1.125.830-839	FRA FYLKESKOMMUNER	61,471.00-	0	14,178-
1.125.850-859	FRA ANDRE KOMMUNER	.00	0	27,000-
	SUM DRIFTSINNTEKTER	61,471.00-	0	58,568-
1.125.010-019	LØNN INKL. AVTALTE TILLEGG	.00	0	29,500
1.125.099-099	ARBEIDSGIVERAVGIFT	.00	0	1,505
1.125.115-119	MATVARER	.00	0	1,505
1.125.160-164	UTGIFTER OG GODTGJØRELSE REI	.00	0	2,277
1.125.370-379	TIL ANDRE/DRIFTSAVTALER PRIV	.00	0	69,561
1.125.420-429	OVERFØRINGER	.00	0	17,390
	SUM DRIFTSUTGIFTER	.00	0	121,738
1.125.940-947	BRUK AV DISPOSISJONSFOND	.00	0	8,320-
1.125.950-959	BRUK AV BUNDNE FOND	.00	0	54,849-
	SUM FINANSIERINGSINNTEKTE	.00	0	63,169-
	NETTO	61,471.00-	0	1
		=====	=====	=====

RAPPORTNUMMER: MAL-CB
DATO: 24/02/2010 KL: 10:12:19

IBESTAD KOMMUNE
ÅRSREGNSKAP 2009

KONTONUMMER	KONTOTEKST	REGNSKAP I ÅR	REV.BUD I ÅR	REGNSKAP FORRIGE ÅR
1.126	IDE PROSJEKT			
1.126.720-729	REFUSJONER	12,509.49-	0	0
1.126.830-839	FRA FYLKESKOMMUNER	362,500.00-	350,000-	0
	SUM DRIFTSINNTEKTER	375,009.49-	350,000-	0
1.126.010-019	LØNN INKL. AVTALTE TILLEGG	272,820.68	421,795	0
1.126.090-098	PENSJONSINNSKUDD OG FORSIKRI	59,168.87	99,122	0
1.126.099-099	ARBEIDSGIVERAVGIFT	16,862.89	0	0
1.126.100-104	KONTORMATERIELL	15,328.40	0	0
1.126.115-119	MATVARER	8,687.42	0	0
1.126.120-129	ANNET FORBRUKSMATERIELL/RÅVA	870.00	0	0
1.126.130-139	POST, BANKTJENESTER, TELEFON	51.00	0	0
1.126.140-149	ANNONSE, REKLAME, INFORMASJO	21,160.00	0	0
1.126.150-159	OPPLÆRING, KURS, STIPENDER	13,901.30	0	0
1.126.160-164	UTGIFTER OG GODTGJØRELSE REI	15,385.54	0	0
1.126.170-179	TRANSPORT/DRIFT EGNE TRANSPM	8,915.70	0	0
1.126.200-208	INVENTAR OG UTSTYR	17,755.00	0	0
1.126.270-279	KJØP AV KONSULENTTJENESTER	5,566.40	0	0
1.126.370-379	TIL ANDRE/DRIFTSAVTALER PRIV	1,456.00	0	0
1.126.420-429	OVERFØRINGER	12,509.49	0	0
	SUM DRIFTSUTGIFTER	470,438.69	520,917	0
	NETTO	95,429.20	170,917	0
		=====	=====	=====

RAPPORTNUMMER: MAL-CB
DATO: 24/02/2010 KL: 10:12:19

IBESTAD KOMMUNE
ÅRSREGNSKAP 2009

KONTONUMMER	KONTOTEKST	REGNSKAP I ÅR	REV.BUD I ÅR	REGNSKAP FORRIGE ÅR
1.127	FRIVILIGHETSSENTRALEN DRI			
1.127.710-719	SYKELØNNSREFUSJON	21,127.00-	0	0
1.127.770-779	FRA ANDRE/PRIVATE	246,223.35-	151,300-	0
	SUM DRIFTSINNTEKTER	267,350.35-	151,300-	0
1.127.010-019	LØNN INKL. AVTALTE TILLEGG	283,063.94	223,659	0
1.127.020-029	VIKARER	21,754.87	0	0
1.127.090-098	PENSJONSINNSKUDD OG FORSIKRI	56,890.24	52,385	0
1.127.099-099	ARBEIDSGIVERAVGIFT	17,641.30	13,773	0
	SUM DRIFTSUTGIFTER	379,350.35	289,817	0
	NETTO	112,000.00	138,517	0
		=====	=====	=====

RAPPORTNUMMER: MAL-CB
DATO: 24/02/2010 KL: 10:12:19

IBESTAD KOMMUNE
ÅRSREGNSKAP 2009

KONTONUMMER	KONTOTEKST	REGNSKAP I ÅR	REV.BUD I ÅR	REGNSKAP FORRIGE ÅR
1.128	FRIKJØP HTV			
	DRI			
1.128.010-019	LØNN INKL. AVTALTE TILLEGG	101,874.18	100,735	0
1.128.090-098	PENSJONSINNSKUDD OG FORSIKRI	21,997.97	23,673	0
1.128.099-099	ARBEIDSGIVERAVGIFT	6,221.56	6,344	0
		-----	-----	-----
	SUM DRIFTSUTGIFTER	130,093.71	130,752	0
	NETTO	130,093.71	130,752	0
		=====	=====	=====

RAPPORTNUMMER: MAL-CB
DATO: 24/02/2010 KL: 10:12:19

IBESTAD KOMMUNE
ÅRSREGNSKAP 2009

KONTONUMMER	KONTOTEKST	REGNSKAP I ÅR	REV.BUD I ÅR	REGNSKAP FORRIGE ÅR
1.129	KONSESJONSKRAFT DRI			
1.129.650-659	AVGIFTSPLIKTIG SALG_AV VARER	274,929.00-	300,000-	0
	SUM DRIFTSINNTEKTER	274,929.00-	300,000-	0
	NETTO	274,929.00-	300,000-	0
		=====	=====	=====

RAPPORTNUMMER: MAL-CB
DATO: 24/02/2010 KL: 10:12:19

IBESTAD KOMMUNE
ÅRSREGNSKAP 2009

KONTONUMMER	KONTOTEKST	REGNSKAP I ÅR	REV.BUD I ÅR	REGNSKAP FORRIGE ÅR
1.150	KULTURKONSULENTENS KONT DRI			
1.150.620-628	ANNEN AVGIFTSFRI SALG, GEBYR	9,342.00-	10,000-	9,285-
1.150.720-729	REFUSJONER	67.70-	0	187-
	SUM DRIFTSINNTEKTER	9,409.70-	10,000-	9,472-
1.150.010-019	LØNN INKL. AVTALTE TILLEGG	183,797.07	202,059	164,767
1.150.090-098	PENSJONSINNSKUDD OG FORSIKRI	44,117.09	47,544	35,797
1.150.099-099	ARBEIDSGIVERAVGIFT	11,254.71	12,475	9,977
1.150.150-159	OPPLÆRING, KURS, STIPENDER	.00	3,500	0
1.150.160-164	UTGIFTER OG GODTGJØRELSE REI	175.00	2,500	0
1.150.170-179	TRANSPORT/DRIFT EGNE TRANSPM	846.30	0	0
1.150.420-429	OVERFØRINGER	67.70	0	187
1.150.470-479	TIL ANDRE (PRIVATE)	.00	0	750
	SUM DRIFTSUTGIFTER	240,257.87	268,078	211,478
	NETTO	230,848.17	258,078	202,006
		=====	=====	=====

RAPPORTNUMMER: MAL-CB
 DATO: 24/02/2010 KL: 10:12:19

IBESTAD KOMMUNE
 ÅRSREGNSKAP 2009

KONTONUMMER	KONTOTEKST	REGNSKAP I ÅR	REV.BUD I ÅR	REGNSKAP FORRIGE ÅR
1.151	BIBLIOTEKSAMLINGER DRI			
1.151.710-719	SYKELØNNSREFUSJON	15,862.00-	0	0
1.151.720-729	REFUSJONER	47,511.35-	25,000-	11,631-
1.151.730-739	FRA FYLKESKOMMUNER	.00	0	10,000-
1.151.770-779	FRA ANDRE/PRIVATE	213,958.98-	0	31,289-
	SUM DRIFTSINNTEKTER	277,332.33-	25,000-	52,920-
1.151.010-019	LØNN INKL. AVTALTE TILLEGG	395,565.64	372,937	386,410
1.151.020-029	VIKARER	7,509.29	0	5,701
1.151.040-049	OVERTID	1,089.71	0	0
1.151.090-098	PENSJONSINNSKUDD OG FORSIKRI	91,120.77	87,760	86,929
1.151.099-099	ARBEIDSGIVERAVGIFT	24,887.39	22,986	23,875
1.151.100-104	KONTORMATERIELL	14,348.90	10,000	4,191
1.151.120-129	ANNET FORBRUKSMATERIELL/RÅVA	14,152.90	10,000	7,076
1.151.130-139	POST, BANKTJENESTER, TELEFON	18,264.76	13,500	18,038
1.151.150-159	OPPLÆRING, KURS, STIPENDER	6,100.00	5,000	0
1.151.160-164	UTGIFTER OG GODTGJØRELSE REI	.00	5,000	6,883
1.151.165-169	ANDRE OPPGAVEPLIKTIGE GODTGJ	667.43	0	0
1.151.180-184	ENERGI	867.82	25,000	13,898
1.151.190-194	HUSLEIE, LEIE GRUNN M.V.	25,500.00	26,000	25,500
1.151.195-199	AVGIFTER, GEBYRER, LISENSER	120,000.00	0	0
1.151.200-208	INVENTAR OG UTSTYR	76,846.65	75,000	88,978
1.151.220-229	KJØP AV MASKINER	84,000.00	0	0
1.151.420-429	OVERFØRINGER	47,511.35	30,000	11,631
	SUM DRIFTSUTGIFTER	928,432.61	683,183	679,110
	NETTO	651,100.28	658,183	626,190

RAPPORTNUMMER: MAL-CB
DATO: 24/02/2010 KL: 10:12:19

IBESTAD KOMMUNE
ÅRSREGNSKAP 2009

KONTONUMMER	KONTOTEKST	REGNSKAP I ÅR	REV.BUD I ÅR	REGNSKAP FORRIGE ÅR
1.152	KULTURVERN OG MUSEER			
	DRI			
1.152.720-729	REFUSJONER	215.61-	0	2,903-
	SUM DRIFTSINNTEKTER	215.61-	0	2,903-
1.152.160-164	UTGIFTER OG GODTGJØRELSE REI	119.00	0	0
1.152.170-179	TRANSPORT/DRIFT EGNE TRANSPM	160.19	0	0
1.152.420-429	OVERFØRINGER	215.61	0	2,903
1.152.470-479	TIL ANDRE (PRIVATE)	165,893.30	222,000	222,489
	SUM DRIFTSUTGIFTER	166,388.10	222,000	225,392
	NETTO	166,172.49	222,000	222,489
		=====	=====	=====

RAPPORTNUMMER: MAL-CB
DATO: 24/02/2010 KL: 10:12:19

IBESTAD KOMMUNE
ÅRSREGNSKAP 2009

KONTONUMMER	KONTOTEKST	REGNSKAP I ÅR	REV.BUD I ÅR	REGNSKAP FORRIGE ÅR
1.153	KINODRIFT DRI			
1.153.370-379	TIL ANDRE/DRIFTSAVTALER PRIV	8,640.74	20,000	34,328
	SUM DRIFTSUTGIFTER	8,640.74	20,000	34,328
	NETTO	8,640.74	20,000	34,328

KONTONUMMER	KONTOTEKST	REGNSKAP I ÅR	REV. BUD I ÅR	REGNSKAP FORRIGE ÅR
1.154	KOMMUNALE FRITIDSKLUBBE DRI			
1.154.600-618	BRUKERBETALING ORD. TJENESTE	.00	30,000-	44,032-
1.154.650-659	AVGIFTSPLIKTIG SALG_AV VARER	55,856.40-	0	0
1.154.710-719	SYKELØNNSREFUSJON	523.00-	0	4,180-
1.154.720-729	REFUSJONER	16,228.54-	30,000-	14,981-
	SUM DRIFTSINNTEKTER	72,607.94-	60,000-	63,193-
1.154.010-019	LØNN INKL. AVTALTE TILLEGG	126,855.01	117,076	110,537
1.154.090-098	PENSJONSINNSKUDD OG FORSIKRI	.00	27,043	0
1.154.099-099	ARBEIDSGIVERAVGIFT	6,517.93	7,247	5,467
1.154.120-129	ANNET FORBRUKSMATERIELL/RÅVA	88,314.96	40,000	63,463
1.154.130-139	POST, BANKTJENESTER, TELEFON	18,637.40	12,000	17,284
1.154.160-164	UTGIFTER OG GODTGJØRELSE REI	5,248.60	5,000	3,750
1.154.170-179	TRANSPORT/DRIFT EGNE TRANSPM	8,823.26	3,000	0
1.154.180-184	ENERGI	6,840.24	6,000	11,863
1.154.190-194	HUSLEIE, LEIE GRUNN M.V.	25,500.00	26,000	25,500
1.154.195-199	AVGIFTER, GEBYRER, LISENSER	2,840.00	3,000	880
1.154.200-208	INVENTAR OG UTSTYR	18,578.56	0	3,832
1.154.230-239	BYGGETJENESTER	2,473.60	2,000	0
1.154.420-429	OVERFØRINGER	16,228.54	35,000	14,981
	SUM DRIFTSUTGIFTER	326,858.10	283,366	257,557
	NETTO	254,250.16	223,366	194,364
		=====	=====	=====

KONTONUMMER	KONTOTEKST	REGNSKAP I ÅR	REV.BUD I ÅR	REGNSKAP FORRIGE ÅR
1.155	IBESTAD SAMFUNNSHUS DRI			
1.155.630-639	LEIEINNTEKTER BYGG, GRUNN ET	.00	0	3,000-
1.155.720-729	REFUSJONER	128,240.13-	120,000-	112,344-
1.155.770-779	FRA ANDRE/PRIVATE	28,900.00-	0	14,334-
	SUM DRIFTSINNTEKTER	157,140.13-	120,000-	129,678-
1.155.010-019	LØNN INKL. AVTALTE TILLEGG	94,123.23	58,246	39,585
1.155.090-098	PENSJONSINNSKUDD OG FORSIKRI	9,190.07	13,688	77
1.155.099-099	ARBEIDSGIVERAVGIFT	5,298.29	3,669	2,023
1.155.100-104	KONTORMATERIELL	.00	5,000	3,754
1.155.120-129	ANNET FORBRUKSMATERIELL/RÅVA	46,698.15	18,000	34,843
1.155.130-139	POST, BANKTJENESTER, TELEFON	1,090.41	0	1,358
1.155.160-164	UTGIFTER OG GODTGJØRELSE REI	168.00	0	0
1.155.180-184	ENERGI	360,899.88	345,000	343,870
1.155.185-189	FORSIKRINGER	49,588.00	30,000	28,607
1.155.195-199	AVGIFTER, GEBYRER, LISENSER	21,927.00	20,000	7,597
1.155.200-208	INVENTAR OG UTSTYR	6,860.25	17,500	11,642
1.155.230-239	BYGGETJENESTER	106,340.60	10,000	24,615
1.155.250-259	MATERIALER TIL VEDLIKEHOLD/B	.00	0	9,964
1.155.270-279	KJØP AV KONSULENTTJENESTER	3,000.00	0	0
1.155.420-429	OVERFØRINGER	128,240.13	80,000	112,344
	SUM DRIFTSUTGIFTER	833,424.01	601,103	620,279
	NETTO	676,283.88	481,103	490,601

RAPPORTNUMMER: MAL-CB
 DATO: 24/02/2010 KL: 10:12:19

IBESTAD KOMMUNE
 ÅRSREGNSKAP 2009

KONTONUMMER	KONTOTEKST	REGNSKAP I ÅR	REV.BUD I ÅR	REGNSKAP FORRIGE ÅR
1.156	KULTURSTØTTE			
	DRI			
1.156.720-729	REFUSJONER	802.80-	0	6,090-
1.156.770-779	FRA ANDRE/PRIVATE	24,130.50-	0	0
1.156.830-839	FRA FYLKESKOMMUNER	516,000.00-	0	20,000-
	SUM DRIFTSINNTEKTER	540,933.30-	0	26,090-
1.156.140-149	ANNONSE, REKLAME, INFORMASJO	1,035.20	0	0
1.156.190-194	HUSLEIE, LEIE GRUNN M.V.	.00	5,000	0
1.156.420-429	OVERFØRINGER	802.80	0	6,090
1.156.470-479	TIL ANDRE (PRIVATE)	767,134.01	230,000	242,009
	SUM DRIFTSUTGIFTER	768,972.01	235,000	248,099
	NETTO	228,038.71	235,000	222,009
		=====	=====	=====

RAPPORTNUMMER: MAL-CB
DATO: 24/02/2010 KL: 10:12:19

IBESTAD KOMMUNE
ÅRSREGNSKAP 2009

KONTONUMMER	KONTOTEKST		REGNSKAP I ÅR	REV.BUD I ÅR	REGNSKAP FORRIGE ÅR
1.158	FELLESRÅDET	DRI			
1.158.290-299	INTERNKJØP		50,000.00	50,000	50,000
1.158.470-479	TIL ANDRE (PRIVATE)		1,812,000.00	1,805,000	2,011,700
			-----	-----	-----
	SUM DRIFTSUTGIFTER		1,862,000.00	1,855,000	2,061,700
	NETTO		1,862,000.00	1,855,000	2,061,700
			=====	=====	=====

RAPPORTNUMMER: MAL-CB
DATO: 24/02/2010 KL: 10:12:19

IBESTAD KOMMUNE
ÅRSREGNSKAP 2009

KONTONUMMER	KONTOTEKST		REGNSKAP I ÅR	REV.BUD I ÅR	REGNSKAP FORRIGE ÅR
1.159	DISENTERMENIGHETENE	DRI			
1.159.470-479	TIL ANDRE (PRIVATE)		20,132.40	20,000	21,819
	SUM DRIFTSUTGIFTER		----- 20,132.40	----- 20,000	----- 21,819
	NETTO		20,132.40	20,000	21,819
			=====	=====	=====

RAPPORTNUMMER: MAL-CB
DATO: 24/02/2010 KL: 10:12:19

IBESTAD KOMMUNE
ÅRSREGNSKAP 2009

KONTONUMMER	KONTOTEKST	REGNSKAP I ÅR	REV.BUD I ÅR	REGNSKAP FORRIGE ÅR
1.160	AREALPLAN	DRI		
1.160.700-709	FRA STATEN	.00	250,000-	0
1.160.720-729	REFUSJONER	1,830.49-	0	0
1.160.730-739	FRA FYLKESKOMMUNER	195,000.00-	0	0
1.160.750-759	FRA ANDRE KOMMUNER	113,127.00-	0	0
	SUM DRIFTSINNTEKTER	309,957.49-	250,000-	0
1.160.030-039	EKSTRAHJELP	413,411.04	361,900	0
1.160.090-098	PENSJONSINNSKUDD OG FORSIKRI	74,757.91	85,047	0
1.160.099-099	ARBEIDSGIVERAVGIFT	24,774.07	22,794	0
1.160.115-119	MATVARER	195.00	0	0
1.160.120-129	ANNET FORBRUKSMATERIELL/RÅVA	.00	40,259	0
1.160.140-149	ANNONSE, REKLAME, INFORMASJO	1,765.60	0	0
1.160.150-159	OPPLÆRING, KURS, STIPENDER	4,670.00	0	0
1.160.160-164	UTGIFTER OG GODTGJØRELSE REI	42,188.75	65,000	0
1.160.170-179	TRANSPORT/DRIFT EGNE TRANSPM	18,656.51	0	0
1.160.210-219	KJØP AV TRANSPORTMIDLER	75,000.00	0	0
1.160.240-249	SERVICEAVTALER OG REPARASJON	1,382.40	0	0
1.160.420-429	OVERFØRINGER	1,830.49	0	0
	SUM DRIFTSUTGIFTER	658,631.77	575,000	0
	NETTO	348,674.28	325,000	0

RAPPORTNUMMER: MAL-CB
DATO: 24/02/2010 KL: 10:12:19

IBESTAD KOMMUNE
ÅRSREGNSKAP 2009

KONTONUMMER	KONTOTEKST	REGNSKAP I ÅR	REV.BUD I ÅR	REGNSKAP FORRIGE ÅR
1.171	TANNLEGEKONTORET			
	DRI			
1.171.630-639	LEIEINNTEKTER BYGG, GRUNN ET	107,046.00-	100,000-	103,928-
1.171.730-739	FRA FYLKESKOMMUNER	78,708.00-	65,000-	76,146-
	SUM DRIFTSINNTEKTER	185,754.00-	165,000-	180,074-
1.171.010-019	LØNN INKL. AVTALTE TILLEGG	.00	0	56,907
1.171.090-098	PENSJONSINNSKUDD OG FORSIKRI	.00	0	15,121
1.171.099-099	ARBEIDSGIVERAVGIFT	.00	0	3,442
	SUM DRIFTSUTGIFTER	.00	0	75,470
	NETTO	185,754.00-	165,000-	104,604-
		=====	=====	=====

RAPPORTNUMMER: MAL-CB
DATO: 24/02/2010 KL: 10:12:19

IBESTAD KOMMUNE
ÅRSREGNSKAP 2009

KONTONUMMER	KONTOTEKST	REGNSKAP I ÅR	REV.BUD I ÅR	REGNSKAP FORRIGE ÅR
1.179	LÅNE- OG TILSK.ORD. BOL DRI			
1.179.700-709	FRA STATEN	.00	100,000-	0
1.179.810-819	ANDRE STATLIGE OVERFØRINGER	50,000.00-	0	0
	SUM DRIFTSINNTEKTER	50,000.00-	100,000-	0
1.179.470-479	TIL ANDRE (PRIVATE)	359,735.00	100,000	106,563
	SUM DRIFTSUTGIFTER	359,735.00	100,000	106,563
1.179.950-959	BRUK AV BUNDNE FOND	9,735.00-	0	106,563-
	SUM FINANSIERINGSINNTEKTE	9,735.00-	0	106,563-
	NETTO	300,000.00	0	0

KONTONUMMER	KONTOTEKST	REGNSKAP I ÅR	REV.BUD I ÅR	REGNSKAP FORRIGE ÅR
1.180	FELLESUTGIFTER. DRI			
1.180.600-618	BRUKERBETALING ORD. TJENESTE	1,542.50-	0	0
1.180.720-729	REFUSJONER	302,767.67-	290,000-	288,184-
1.180.770-779	FRA ANDRE/PRIVATE	7,567.20-	85,000-	115,806-
1.180.890-899	OVERFØRING FRA ANDRE (PRIVAT)	254,864.00-	0	0
	SUM DRIFTSINNTEKTER	566,741.37-	375,000-	403,990-
1.180.010-019	LØNN INKL. AVTALTE TILLEGG	.00	0	264,229
1.180.040-049	OVERTID	1,788.32	0	0
1.180.050-069	ANNEN LØNN OG TREKKPL GODTGJ	7,200.00	40,000	28,950
1.180.080-089	GODTGJØRELSE FOLKEVALGTE	15,300.00	0	0
1.180.090-098	PENSJONSINNSKUDD OG FORSIKRI	4,256.24	9,400	43,595
1.180.099-099	ARBEIDSGIVERAVGIFT	1,463.87	2,519	16,952
1.180.100-104	KONTORMATERIELL	267,455.20	315,000	254,582
1.180.115-119	MATVARER	9,792.34	0	4,161
1.180.120-129	ANNET FORBRUKSMATERIELL/RÅVA	123,491.78	90,000	95,000
1.180.130-139	POST, BANKTJENESTER, TELEFON	378,985.07	400,000	423,365
1.180.140-149	ANNONSE, REKLAME, INFORMASJO	209,708.60	0	156,365
1.180.150-159	OPPLÆRING, KURS, STIPENDER	198,632.44	120,000	441,767
1.180.160-164	UTGIFTER OG GODTGJØRELSE REI	34,551.17	50,000	55,922
1.180.165-169	ANDRE OPPGAVEPLIKTIGE GODTGJ	14,445.00	10,000	18,750
1.180.170-179	TRANSPORT/DRIFT EGNE TRANSPM	66,946.05	0	5,366
1.180.185-189	FORSIKRINGER	471,967.00	350,000	438,591
1.180.195-199	AVGIFTER, GEBYRER, LIENSER	133,087.00	0	0
1.180.200-208	INVENTAR OG UTSTYR	18,118.24	0	0
1.180.220-229	KJØP AV MASKINER	114,936.03	30,000	82,511
1.180.240-249	SERVICEAVTALER OG REPARASJON	37,053.01	0	18,725
1.180.270-279	KJØP AV KONSULENTTJENESTER	40,443.00	80,000	60,953
1.180.350-359	TIL ANDRE KOMMUNER/INSTITUSJ	.00	135,000	103,644
1.180.370-379	TIL ANDRE/DRIFTSAVTALER PRIV	117,837.20	65,000	51,653
1.180.420-429	OVERFØRINGER	302,767.67	200,000	288,184
	SUM DRIFTSUTGIFTER	2,570,225.23	1,896,919	2,853,265
	NETTO	2,003,483.86	1,521,919	2,449,275
		=====	=====	=====

RAPPORTNUMMER: MAL-CB
 DATO: 24/02/2010 KL: 10:12:19

IBESTAD KOMMUNE
 ÅRSREGNSKAP 2009

KONTONUMMER	KONTOTEKST	REGNSKAP I ÅR	REV.BUD I ÅR	REGNSKAP FORRIGE ÅR
1.181	KOMMUNEHUSET DRI			
1.181.710-719	SYKELØNNSREFUSJON	.00	0	48,475-
1.181.720-729	REFUSJONER	29,134.49-	40,000-	41,234-
	SUM DRIFTSINNTEKTER	29,134.49-	40,000-	89,709-
1.181.010-019	LØNN INKL. AVTALTE TILLEGG	.00	0	173,426
1.181.020-029	VIKARER	.00	0	15,522
1.181.090-098	PENSJONSINNSKUDD OG FORSIKRI	.00	0	40,843
1.181.099-099	ARBEIDSGIVERAVGIFT	683.87-	0	9,513
1.181.120-129	ANNET FORBRUKSMATERIELL/RÅVA	.00	0	19,434
1.181.130-139	POST, BANKTJENESTER, TELEFON	9,916.50	0	29,037
1.181.165-169	ANDRE OPPGAVEPLIKTIGE GODTGJ	.00	0	71
1.181.180-184	ENERGI	106,051.86	90,000	110,554
1.181.185-189	FORSIKRINGER	27,042.00	20,000	23,303
1.181.195-199	AVGIFTER, GEBYRER, LISENSER	10,171.60	16,000	4,947
1.181.200-208	INVENTAR OG UTSTYR	.00	0	966
1.181.230-239	BYGGETJENESTER	.00	5,000	0
1.181.420-429	OVERFØRINGER	29,134.49	40,000	41,234
	SUM DRIFTSUTGIFTER	181,632.58	171,000	468,850
	NETTO	152,498.09	131,000	379,141
		=====	=====	=====

RAPPORTNUMMER: MAL-CB
 DATO: 24/02/2010 KL: 10:12:19

IBESTAD KOMMUNE
 ÅRSREGNSKAP 2009

KONTONUMMER	KONTOTEKST	REGNSKAP I ÅR	REV.BUD I ÅR	REGNSKAP FORRIGE ÅR
1.182	IT/EDB			
	DRI			
1.182.690-699	FORDELTE UTGIFTER	165,000.00-	165,000-	0
1.182.720-729	REFUSJONER	409,265.83-	300,000-	355,041-
1.182.790-799	INTERNSALG	.00	0	74,000-
	SUM DRIFTSINNTEKTER	574,265.83-	465,000-	429,041-
1.182.100-104	KONTORMATERIELL	.00	0	3,000
1.182.120-129	ANNET FORBRUKSMATERIELL/RÅVA	.00	0	6,383
1.182.130-139	POST, BANKTJENESTER, TELEFON	198,493.38	1,270,000	663,271
1.182.150-159	OPPLÆRING, KURS, STIPENDER	42,012.40	0	0
1.182.170-179	TRANSPORT/DRIFT EGNE TRANSPM	990.74	0	0
1.182.195-199	AVGIFTER, GEBYRER, LISENSER	565,720.03	282,319	259,938
1.182.200-208	INVENTAR OG UTSTYR	218,211.54	0	61,104
1.182.240-249	SERVICEAVTALER OG REPARASJON	1,865,461.98	1,000,000	953,637
1.182.270-279	KJØP AV KONSULENTTJENESTER	30,947.70	0	8,495
1.182.420-429	OVERFØRINGER	409,265.83	390,000	355,041
	SUM DRIFTSUTGIFTER	3,331,103.60	2,942,319	2,310,869
	NETTO	2,756,837.77	2,477,319	1,881,828
		=====	=====	=====

RAPPORTNUMMER: MAL-CB
DATO: 24/02/2010 KL: 10:12:19

IBESTAD KOMMUNE
ÅRSREGNSKAP 2009

KONTONUMMER	KONTOTEKST	REGNSKAP I ÅR	REV.BUD I ÅR	REGNSKAP FORRIGE ÅR
1.183	ANSATTE PCER			
	DRI			
1.183.720-729	REFUSJONER	.00	0	2,885-
1.183.770-779	FRA ANDRE/PRIVATE	150,508.22-	401,000-	202,399-
	SUM DRIFTSINNTEKTER	150,508.22-	401,000-	205,284-
1.183.130-139	POST, BANKTJENESTER, TELEFON	.00	0	12,956
1.183.220-229	KJØP AV MASKINER	155,472.00	401,000	192,806
1.183.420-429	OVERFØRINGER	.00	0	2,885
	SUM DRIFTSUTGIFTER	155,472.00	401,000	208,647
	NETTO	4,963.78	0	3,363
		=====	=====	=====

RAPPORTNUMMER: MAL-CB
DATO: 24/02/2010 KL: 10:12:19

IBESTAD KOMMUNE
ÅRSREGNSKAP 2009

KONTONUMMER	KONTOTEKST	REGNSKAP I ÅR	REV.BUD I ÅR	REGNSKAP FORRIGE ÅR
1.199	RESERVEVERTE TILLEGGSBEV. DRI			
1.199.470-479	TIL ANDRE (PRIVATE)	24,500.00	50,000	7,000
	SUM DRIFTSUTGIFTER	----- 24,500.00	----- 50,000	----- 7,000
	NETTO	=====	=====	=====

RAPPORTNUMMER: MAL-CB
DATO: 24/02/2010 KL: 10:12:19

IBESTAD KOMMUNE
ÅRSREGNSKAP 2009

KONTONUMMER	KONTOTEKST	REGNSKAP I ÅR	REV.BUD I ÅR	REGNSKAP FORRIGE ÅR
1.200	SEKSJONSLEDERENS KONTOR DRI			
1.200.710-719	SYKELØNNSREFUSJON	65,190.00-	50,000-	274,429-
1.200.720-729	REFUSJONER	1,572.29-	0	2,666-
	SUM DRIFTSINNTEKTER	66,762.29-	50,000-	277,095-
1.200.010-019	LØNN INKL. AVTALTE TILLEGG	572,100.48	690,999	528,224
1.200.090-098	PENSJONSSINNSKUDD OG FORSIKRI	104,324.67	161,915	97,093
1.200.099-099	ARBEIDSGIVERAVGIFT	30,164.57	43,397	17,577
1.200.100-104	KONTORMATERIELL	4,467.00	15,000	5,001
1.200.120-129	ANNET FORBRUKSMATERIELL/RÅVA	3,552.00	5,000	0
1.200.150-159	OPPLÆRING, KURS, STIPENDER	.00	5,000	237
1.200.160-164	UTGIFTER OG GODTGJØRELSE REI	5,362.00	7,500	2,477
1.200.170-179	TRANSPORT/DRIFT EGNE TRANSPM	3,204.01	0	0
1.200.195-199	AVGIFTER, GEBYRER, LISENSER	.00	0	5,536
1.200.200-208	INVENTAR OG UTSTYR	227.20	4,000	960
1.200.420-429	OVERFØRINGER	1,572.29	8,000	2,666
	SUM DRIFTSUTGIFTER	724,974.22	940,811	659,771
	NETTO	658,211.93	890,811	382,676
		=====	=====	=====

KONTONUMMER	KONTOTEKST	REGNSKAP I ÅR	REV. BUD I ÅR	REGNSKAP FORRIGE ÅR
1.210	GRUNNSKOLENS FELLESBUDS DRI			
1.210.600-618	BRUKERBETALING ORD. TJENESTE	5,050.00-	0	0
1.210.700-709	FRA STATEN	12,623.00-	62,000-	134,000-
1.210.710-719	SYKELØNNSREFUSJON	.00	0	40,413-
1.210.720-729	REFUSJONER	29,075.26-	46,000-	6,540-
1.210.730-739	FRA FYLKESKOMMUNER	124,288.00-	33,000-	184,790-
	SUM DRIFTSINNTEKTER	171,036.26-	141,000-	365,743-
1.210.010-019	LØNN INKL. AVTALTE TILLEGG	1,375.56	0	0
1.210.105-109	UNDERVISNINGSMATERIELL	89,072.72	110,000	0
1.210.120-129	ANNET FORBRUKSMATERIELL/RÅVA	16,800.16	5,000	3,960
1.210.130-139	POST, BANKTJENESTER, TELEFON	.00	0	2,036
1.210.150-159	OPPLÆRING, KURS, STIPENDER	118,277.48	100,000	23,182
1.210.160-164	UTGIFTER OG GODTGJØRELSE REI	7,199.50	7,500	715
1.210.170-179	TRANSPORT/DRIFT EGNE TRANSPM	346,004.68	380,000	379,449
1.210.185-189	FORSIKRINGER	65,495.00	75,000	72,860
1.210.195-199	AVGIFTER, GEBYRER, LISENER	.00	16,000	1,935
1.210.240-249	SERVICEAVTALER OG REPARASJON	.00	0	6,181
1.210.330-339	TIL FYLKESKOMMUNER/INSTITUSJ	300,358.00	300,358	332,212
1.210.350-359	TIL ANDRE KOMMUNER/INSTITUSJ	.00	0	38,120
1.210.370-379	TIL ANDRE/DRIFTSAVTALER PRIV	1,344,690.00	1,026,654	1,582,570
1.210.420-429	OVERFØRINGER	29,075.26	30,000	6,540
	SUM DRIFTSUTGIFTER	2,318,348.36	2,050,512	2,449,760
1.210.940-947	BRUK AV DISPOSISJONSFOND	39,306.00-	0	0
1.210.950-959	BRUK AV BUNDNE FOND	.00	110,000-	0
	SUM FINANSIERINGSINNTEKTE	39,306.00-	110,000-	0
	NETTO	2,108,006.10	1,799,512	2,084,017

RAPPORTNUMMER: MAL-CB
 DATO: 24/02/2010 KL: 10:12:19

IBESTAD KOMMUNE
 ÅRSREGNSKAP 2009

KONTONUMMER	KONTOTEKST	REGNSKAP I ÅR	REV. BUD I ÅR	REGNSKAP FORRIGE ÅR
1.211	IBESTAD UNGDOMSSKOLE DRI			
1.211.600-618	BRUKERBETALING ORD. TJENESTE	57,634.50-	0	200,000-
1.211.700-709	FRA STATEN	.00	9,000-	21,600-
1.211.710-719	SYKELØNNSREFUSJON	356,209.00-	350,000-	68,225-
1.211.720-729	REFUSJONER	90,475.37-	67,500-	127,793-
1.211.730-739	FRA FYLKESKOMMUNER	78,750.00-	80,000-	0
1.211.750-759	FRA ANDRE KOMMUNER	1,146,806.50-	843,000-	1,277,451-
1.211.770-779	FRA ANDRE/PRIVATE	.00	0	13,404-
	SUM DRIFTSINNTEKTER	1,729,875.37-	1,349,500-	1,708,473-
1.211.010-019	LØNN INKL. AVTALTE TILLEGG	4,737,339.47	4,505,701	4,957,882
1.211.020-029	VIKARER	530,470.14	340,000	230,734
1.211.090-098	PENSJONSINNSKUDD OG FORSIKRI	534,160.75	532,079	546,068
1.211.099-099	ARBEIDSGIVERAVGIFT	276,482.74	255,295	294,946
1.211.100-104	KONTORMATERIELL	10,236.17	17,500	17,350
1.211.105-109	UNDERVISNINGSMATERIELL	81,906.18	81,000	100,702
1.211.115-119	MATVARER	24,054.37	0	23,667
1.211.120-129	ANNET FORBRUKSMATERIELL/RÅVA	5,634.33	10,000	18,423
1.211.130-139	POST, BANKTJENESTER, TELEFON	25,634.74	10,000	21,982
1.211.150-159	OPPLÆRING, KURS, STIPENDER	1,673.15	6,000	8,556
1.211.160-164	UTGIFTER OG GODTGJØRELSE REI	4,640.50	5,000	15,259
1.211.165-169	ANDRE OPPGAVEPLIKTIGE GODTGJ	88.20	800	561
1.211.170-179	TRANSPORT/DRIFT EGNE TRANSPM	4,585.63	7,000	4,786
1.211.180-184	ENERGI	158,766.92	120,000	149,625
1.211.185-189	FORSIKRINGER	32,749.00	36,000	35,756
1.211.195-199	AVGIFTER, GEBYRER, LISENSER	12,758.80	29,500	10,972
1.211.200-208	INVENTAR OG UTSTYR	124,712.52	94,000	270,405
1.211.220-229	KJØP AV MASKINER	8,206.40	0	8,221
1.211.230-239	BYGGETJENESTER	716.00	5,000	4,111
1.211.240-249	SERVICEAVTALER OG REPARASJON	15,722.51	0	9,980
1.211.260-269	RENHOLD- OG VASKERITJENESTER	.00	0	3,690
1.211.420-429	OVERFØRINGER	90,475.37	75,000	127,793
	SUM DRIFTSUTGIFTER	6,681,013.89	6,129,875	6,861,469
1.211.940-947	BRUK AV DISPOSISJONSFOND	.00	0	28,410-
	SUM FINANSIERINGSINNTEKTE	.00	0	28,410-
	NETTO	4,951,138.52	4,780,375	5,124,586

KONTONUMMER	KONTOTEKST	REGNSKAP I ÅR	REV. BUD I ÅR	REGNSKAP FORRIGE ÅR
1.212	IBESTAD BARNESKOLE DRI			
1.212.600-618	BRUKERBETALING ORD. TJENESTE	22,560.00-	0	16,500-
1.212.700-709	FRA STATEN	.00	56,000-	49,841-
1.212.710-719	SYKELØNNSREFUSJON	187,592.00-	390,000-	383,236-
1.212.720-729	REFUSJONER	81,508.14-	70,000-	89,539-
1.212.730-739	FRA FYLKESKOMMUNER	.00	0	7,000-
1.212.750-759	FRA ANDRE KOMMUNER	1,133,190.00-	1,039,000-	772,123-
1.212.770-779	FRA ANDRE/PRIVATE	113,963.78-	0	206,669-
	SUM DRIFTSINNTEKTER	1,538,813.92-	1,555,000-	1,524,908-
1.212.010-019	LØNN INKL. AVTALTE TILLEGG	4,031,559.46	4,593,983	5,022,361
1.212.020-029	VIKARER	226,553.55	380,000	205,589
1.212.040-049	OVERTID	.00	0	1,376
1.212.090-098	PENSJONSINNSKUDD OG FORSIKRI	543,808.98	614,099	623,935
1.212.099-099	ARBEIDSGIVERAVGIFT	235,640.91	281,381	281,010
1.212.100-104	KONTORMATERIELL	21,437.83	15,000	19,111
1.212.105-109	UNDERVISNINGSMATERIELL	148,471.99	175,000	155,119
1.212.115-119	MATVARER	18,032.83	0	8,064
1.212.120-129	ANNET FORBRUKSMATERIELL/RÅVA	4,603.68	5,000	0
1.212.130-139	POST, BANKTJENESTER, TELEFON	22,210.13	11,000	18,732
1.212.150-159	OPPLÆRING, KURS, STIPENDER	.00	5,000	118
1.212.160-164	UTGIFTER OG GODTGJØRELSE REI	2,324.00	5,000	991
1.212.165-169	ANDRE OPPGAVEPLIKTIGE GODTGJ	2,440.38	0	2,666
1.212.170-179	TRANSPORT/DRIFT EGNE TRANSPM	4,690.18	6,000	4,536
1.212.180-184	ENERGI	230,205.99	181,000	227,906
1.212.185-189	FORSIKRINGER	21,590.00	25,000	23,550
1.212.195-199	AVGIFTER, GEBYRER, LISENSER	21,580.40	30,000	31,231
1.212.200-208	INVENTAR OG UTSTYR	3,374.46	30,000	10,569
1.212.230-239	BYGGETJENESTER	705.60	8,000	0
1.212.240-249	SERVICEAVTALER OG REPARASJON	2,097.50	0	0
1.212.260-269	RENHOLD- OG VASKERITJENESTER	.00	0	2,880
1.212.370-379	TIL ANDRE/DRIFTSAVTALER PRIV	.00	17,000	0
1.212.420-429	OVERFØRINGER	81,508.14	75,000	89,539
	SUM DRIFTSUTGIFTER	5,622,836.01	6,457,463	6,729,283
1.212.550-559	AVSETNING BUNDNE FOND	4,527.17	0	9,342
	SUM FINANSIERINGSUTGIFTER	4,527.17	0	9,342
	NETTO	4,088,549.26	4,902,463	5,213,717

RAPPORTNUMMER: MAL-CB
 DATO: 24/02/2010 KL: 10:12:19

IBESTAD KOMMUNE
 ÅRSREGNSKAP 2009

KONTONUMMER	KONTOTEKST	REGNSKAP I ÅR	REV.BUD I ÅR	REGNSKAP FORRIGE ÅR
1.213	ÅNSTAD OPPVEKSTSENTER, DRI			
1.213.710-719	SYKELØNNSREFUSJON	9,945.00-	110,000-	106,752-
1.213.720-729	REFUSJONER	93,744.42-	70,000-	106,446-
1.213.730-739	FRA FYLKESKOMMUNER	.00	0	30,000-
1.213.770-779	FRA ANDRE/PRIVATE	.00	0	13,500-
	SUM DRIFTSINNTEKTER	103,689.42-	180,000-	256,698-
1.213.010-019	LØNN INKL. AVTALTE TILLEGG	2,392,104.86	2,423,872	2,685,785
1.213.020-029	VIKARER	11,458.86	100,000	50,030
1.213.090-098	PENSJONSINNSKUDD OG FORSIKRI	321,875.73	366,044	393,946
1.213.099-099	ARBEIDSGIVERAVGIFT	139,268.01	144,580	155,338
1.213.100-104	KONTORMATERIELL	9,567.44	11,000	13,248
1.213.105-109	UNDERVISNINGSMATERIELL	51,159.33	70,000	62,172
1.213.115-119	MATVARER	.00	0	2,962
1.213.120-129	ANNET FORBRUKSMATERIELL/RÅVA	2,114.00	5,000	9,327
1.213.130-139	POST, BANKTJENESTER, TELEFON	24,241.42	7,000	17,860
1.213.150-159	OPPLÆRING, KURS, STIPENDER	2,192.00	2,000	2,000
1.213.160-164	UTGIFTER OG GODTGJØRELSE REI	11,134.38	0	10,543
1.213.165-169	ANDRE OPPGAVEPLIKTIGE GODTGJ	861.51	0	373
1.213.170-179	TRANSPORT/DRIFT EGNE TRANSPM	5,464.22	3,000	1,972
1.213.180-184	ENERGI	348,715.81	240,000	368,515
1.213.185-189	FORSIKRINGER	31,769.00	35,000	34,616
1.213.195-199	AVGIFTER, GEBYRER, LISENSER	20,840.05	12,000	9,314
1.213.200-208	INVENTAR OG UTSTYR	5,110.40	8,000	9,513
1.213.370-379	TIL ANDRE/DRIFTSAVTALER PRIV	.00	5,000	6,600
1.213.420-429	OVERFØRINGER	93,744.42	62,000	106,446
1.213.470-479	TIL ANDRE (PRIVATE)	.00	0	43,500
	SUM DRIFTSUTGIFTER	3,471,621.44	3,494,496	3,984,060
	NETTO	3,367,932.02	3,314,496	3,727,362
		=====	=====	=====

RAPPORTNUMMER: MAL-CB
 DATO: 24/02/2010 KL: 10:12:19

IBESTAD KOMMUNE
 ÅRSREGNSKAP 2009

KONTONUMMER	KONTOTEKST	REGNSKAP I ÅR	REV. BUD I ÅR	REGNSKAP FORRIGE ÅR
1.221	HAMNVIK BARNEHAGE DRI			
1.221.600-618	BRUKERBETALING ORD. TJENESTE	784,004.50-	949,000-	905,379-
1.221.700-709	FRA STATEN	2,810,171.00-	2,207,000-	3,246,093-
1.221.710-719	SYKELØNNSREFUSJON	194,622.00-	175,000-	359,399-
1.221.720-729	REFUSJONER	32,641.31-	40,000-	35,360-
1.221.730-739	FRA FYLKESKOMMUNER	69,950.52-	85,000-	82,028-
1.221.770-779	FRA ANDRE/PRIVATE	104,157.95-	5,000-	101,531-
	SUM DRIFTSINNTEKTER	3,995,547.28-	3,461,000-	4,729,790-
1.221.010-019	LØNN INKL. AVTALTE TILLEGG	3,596,821.51	3,424,901	3,402,081
1.221.020-029	VIKARER	421,404.73	396,814	879,607
1.221.040-049	OVERTID	40,239.14	0	37,178
1.221.090-098	PENSJONSINNSKUDD OG FORSIKRI	931,022.85	899,073	881,018
1.221.099-099	ARBEIDSGIVERAVGIFT	243,583.68	240,539	246,627
1.221.100-104	KONTORMATERIELL	15,196.20	8,000	4,732
1.221.105-109	UNDERVISNINGSMATERIELL	17,112.85	18,000	18,816
1.221.115-119	MATVARER	68,847.45	70,000	80,971
1.221.120-129	ANNET FORBRUKSMATERIELL/RÅVA	9,203.36	20,000	24,658
1.221.130-139	POST, BANKTJENESTER, TELEFON	12,815.72	6,000	12,778
1.221.150-159	OPPLÆRING, KURS, STIPENDER	3,333.33	5,000	17,172
1.221.160-164	UTGIFTER OG GODTGJØRELSE REI	5,353.50	5,000	11,162
1.221.165-169	ANDRE OPPGAVEPLIKTIGE GODTGJ	9,551.42	15,000	9,943
1.221.170-179	TRANSPORT/DRIFT EGNE TRANSPM	16,036.41	3,000	2,891
1.221.180-184	ENERGI	85,799.57	52,000	80,908
1.221.185-189	FORSIKRINGER	6,897.00	7,500	7,571
1.221.195-199	AVGIFTER, GEBYRER, LISENER	15,194.00	9,000	14,579
1.221.200-208	INVENTAR OG UTSTYR	11,631.00	15,000	13,675
1.221.230-239	BYGGETJENESTER	5,950.80	2,000	4,492
1.221.370-379	TIL ANDRE/DRIFTSAVTALER PRIV	.00	0	8,000
1.221.420-429	OVERFØRINGER	32,641.31	39,000	35,360
	SUM DRIFTSUTGIFTER	5,548,635.83	5,235,827	5,794,219
1.221.950-959	BRUK AV BUNDNE FOND	15,154.00-	0	0
	SUM FINANSIERINGSINNTEKTE	15,154.00-	0	0
	NETTO	1,537,934.55	1,774,827	1,064,429

RAPPORTNUMMER: MAL-CB
 DATO: 24/02/2010 KL: 10:12:19

IBESTAD KOMMUNE
 ÅRSREGNSKAP 2009

KONTONUMMER	KONTOTEKST	REGNSKAP I ÅR	REV.BUD I ÅR	REGNSKAP FORRIGE ÅR
1.223	ÅNSTAD BARNEHAGE, SFO DRI			
1.223.600-618	BRUKERBETALING ORD. TJENESTE	184,826.00-	182,600-	181,637-
1.223.700-709	FRA STATEN	681,159.00-	517,000-	586,820-
1.223.710-719	SYKELØNNSREFUSJON	865.00-	25,000-	10,516-
1.223.720-729	REFUSJONER	7,216.54-	8,000-	3,613-
1.223.730-739	FRA FYLKESKOMMUNER	5,717.00-	0	0
	SUM DRIFTSINNTEKTER	879,783.54-	732,600-	782,586-
1.223.010-019	LØNN INKL. AVTALTE TILLEGG	986,873.95	1,065,293	966,726
1.223.020-029	VIKARER	51,613.22	40,000	131,790
1.223.040-049	OVERTID	9,666.48	0	10,135
1.223.090-098	PENSJONSINNSKUDD OG FORSIKRI	226,574.79	253,051	222,617
1.223.099-099	ARBEIDSGIVERAVGIFT	64,739.58	74,849	65,711
1.223.100-104	KONTORMATERIELL	3,540.60	4,000	1,375
1.223.105-109	UNDERVISNINGSMATERIELL	13,930.75	17,000	12,141
1.223.115-119	MATVARER	19,971.40	12,000	17,298
1.223.120-129	ANNET FORBRUKSMATERIELL/RÅVA	607.52	4,000	1,154
1.223.130-139	POST, BANKTJENESTER, TELEFON	2,134.14	2,000	1,685
1.223.150-159	OPPLÆRING, KURS, STIPENDER	.00	3,000	5,500
1.223.160-164	UTGIFTER OG GODTGJØRELSE REI	940.00	2,500	0
1.223.165-169	ANDRE OPPGAVEPLIKTIGE GODTGJ	2,069.09	1,000	2,509
1.223.170-179	TRANSPORT/DRIFT EGNE TRANSPM	24.80	3,000	0
1.223.200-208	INVENTAR OG UTSTYR	4,796.00	6,000	1,198
1.223.420-429	OVERFØRINGER	7,216.54	11,000	3,613
	SUM DRIFTSUTGIFTER	1,394,698.86	1,498,693	1,443,452
	NETTO	514,915.32	766,093	660,866
		=====	=====	=====

RAPPORTNUMMER: MAL-CB
DATO: 24/02/2010 KL: 10:12:19

IBESTAD KOMMUNE
ÅRSREGNSKAP 2009

KONTONUMMER	KONTOTEKST	REGNSKAP I ÅR	REV.BUD I ÅR	REGNSKAP FORRIGE ÅR
1.224	SOLSTAD BARNEHAGE, SFO DRI			
1.224.600-618	BRUKERBETALING ORD. TJENESTE	.00	0	2,629
1.224.720-729	REFUSJONER	.00	0	42-
	SUM DRIFTSINNTEKTER	.00	0	2,587
1.224.010-019	LØNN INKL. AVTALTE TILLEGG	.00	0	2,290
1.224.090-098	PENSJONSINNSKUDD OG FORSIKRI	.00	0	468
1.224.099-099	ARBEIDSGIVERAVGIFT	.00	0	137
1.224.165-169	ANDRE OPPGAVEPLIKTIGE GODTGJ	.00	0	5
1.224.190-194	HUSLEIE, LEIE GRUNN M.V.	51,000.00	55,000	51,000
1.224.200-208	INVENTAR OG UTSTYR	.00	0	167
1.224.420-429	OVERFØRINGER	.00	4,000	42
	SUM DRIFTSUTGIFTER	51,000.00	59,000	54,109
	NETTO	51,000.00	59,000	56,696
		=====	=====	=====

RAPPORTNUMMER: MAL-CB
 DATO: 24/02/2010 KL: 10:12:19

IBESTAD KOMMUNE
 ÅRSREGNSKAP 2009

KONTONUMMER	KONTOTEKST	REGNSKAP I ÅR	REV.BUD I ÅR	REGNSKAP FORRIGE ÅR
1.231	SFO IBESTAD BARNESKOLE DRI			
1.231.600-618	BRUKERBETALING ORD. TJENESTE	167,339.50-	159,885-	150,596-
1.231.710-719	SYKELØNNSREFUSJON	28,681.00-	10,000-	3,981-
1.231.720-729	REFUSJONER	4,770.49-	3,000-	2,899-
1.231.730-739	FRA FYLKESKOMMUNER	.00	0	5,139-
	SUM DRIFTSINNTEKTER	200,790.99-	172,885-	162,615-
1.231.010-019	LØNN INKL. AVTALTE TILLEGG	169,433.05	157,296	419,254
1.231.020-029	VIKARER	51,275.35	20,000	19,279
1.231.090-098	PENSJONSINNSKUDD OG FORSIKRI	42,791.62	159,164	82,591
1.231.099-099	ARBEIDSGIVERAVGIFT	12,308.81	42,660	26,212
1.231.100-104	KONTORMATERIELL	.00	2,000	1,200
1.231.105-109	UNDERVISNINGSMATERIELL	19,632.60	17,000	9,173
1.231.120-129	ANNET FORBRUKSMATERIELL/RÅVA	.00	2,000	799
1.231.130-139	POST, BANKTJENESTER, TELEFON	3,581.60	2,000	1,478
1.231.160-164	UTGIFTER OG GODTGJØRELSE REI	.00	1,500	0
1.231.165-169	ANDRE OPPGAVEPLIKTIGE GODTGJ	143.26	1,000	480
1.231.170-179	TRANSPORT/DRIFT EGNE TRANSPM	.00	3,000	0
1.231.200-208	INVENTAR OG UTSTYR	.00	5,000	1,708
1.231.420-429	OVERFØRINGER	4,770.49	5,000	2,899
	SUM DRIFTSUTGIFTER	303,936.78	417,620	565,073
	NETTO	103,145.79	244,735	402,458
		=====	=====	=====

RAPPORTNUMMER: MAL-CB
 DATO: 24/02/2010 KL: 10:12:19

IBESTAD KOMMUNE
 ÅRSREGNSKAP 2009

KONTONUMMER	KONTOTEKST	REGNSKAP I ÅR	REV.BUD I ÅR	REGNSKAP FORRIGE ÅR
1.240	MUSIKK- OG KULTURSKOLEN DRI			
1.240.600-618	BRUKERBETALING ORD. TJENESTE	42,663.00-	65,800-	44,943-
1.240.710-719	SYKELØNNSREFUSJON	138,949.00-	0	85,414-
1.240.720-729	REFUSJONER	4,958.34-	2,000-	2,712-
	SUM DRIFTSINNTEKTER	186,570.34-	67,800-	133,069-
1.240.010-019	LØNN INKL. AVTALTE TILLEGG	638,356.60	601,681	600,112
1.240.020-029	VIKARER	110,586.41	73,453	75,893
1.240.090-098	PENSJONSINNSKUDD OG FORSIKRI	149,876.59	112,386	124,516
1.240.099-099	ARBEIDSGIVERAVGIFT	39,915.94	39,195	38,079
1.240.100-104	KONTORMATERIELL	12,111.80	10,000	5,018
1.240.105-109	UNDERVISNINGSMATERIELL	7,503.00	10,000	5,901
1.240.120-129	ANNET FORBRUKSMATERIELL/RÅVA	13,156.00	20,000	14,750
1.240.130-139	POST, BANKTJENESTER, TELEFON	1,940.54	3,000	1,810
1.240.150-159	OPPLÆRING, KURS, STIPENDER	1,100.00	4,000	1,545
1.240.160-164	UTGIFTER OG GODTGJØRELSE REI	8,711.50	2,500	14,461
1.240.170-179	TRANSPORT/DRIFT EGNE TRANSPM	104.00	0	0
1.240.200-208	INVENTAR OG UTSTYR	519.00	8,000	0
1.240.420-429	OVERFØRINGER	4,958.34	5,000	2,712
	SUM DRIFTSUTGIFTER	988,839.72	889,215	884,797
	NETTO	802,269.38	821,415	751,728

RAPPORTNUMMER: MAL-CB
DATO: 24/02/2010 KL: 10:12:19

IBESTAD KOMMUNE
ÅRSREGNSKAP 2009

KONTONUMMER	KONTOTEKST	REGNSKAP I ÅR	REV.BUD I ÅR	REGNSKAP FORRIGE ÅR
1.290	VOKSENOPPLÆRINGEN			
	DRI			
1.290.700-709	FRA STATEN	155,600.00-	300,000-	367,277-
1.290.710-719	SYKELØNNSREFUSJON	8,243.00-	0	187,379-
1.290.720-729	REFUSJONER	1,040.00-	8,000-	245-
	SUM DRIFTSINNTEKTER	164,883.00-	308,000-	554,901-
1.290.010-019	LØNN INKL. AVTALTE TILLEGG	225,274.93	220,423	522,294
1.290.090-098	PENSJONSINNSKUDD OG FORSIKRI	23,402.05	24,511	50,928
1.290.099-099	ARBEIDSGIVERAVGIFT	12,830.64	12,491	19,948
1.290.100-104	KONTORMATERIELL	.00	2,000	0
1.290.105-109	UNDERVISNINGSMATERIELL	4,160.00	10,000	0
1.290.120-129	ANNET FORBRUKSMATERIELL/RÅVA	1,234.44	9,000	3,057
1.290.130-139	POST, BANKTJENESTER, TELEFON	.00	1,000	2,500
1.290.160-164	UTGIFTER OG GODTGJØRELSE REI	.00	1,000	0
1.290.180-184	ENERGI	.00	6,000	0
1.290.350-359	TIL ANDRE KOMMUNER/INSTITUSJ	.00	50,000	0
1.290.420-429	OVERFØRINGER	1,040.00	5,000	245
	SUM DRIFTSUTGIFTER	267,942.06	341,425	598,972
	NETTO	103,059.06	33,425	44,071

RAPPORTNUMMER: MAL-CB
DATO: 24/02/2010 KL: 10:12:19

IBESTAD KOMMUNE
ÅRSREGNSKAP 2009

KONTONUMMER	KONTOTEKST	REGNSKAP I ÅR	REV.BUD I ÅR	REGNSKAP FORRIGE ÅR
1.291	ASYLMOTTAK			
	DRI			
1.291.720-729	REFUSJONER	14,083.64-	0	0
1.291.810-819	ANDRE STATLIGE OVERFØRINGER	132,613.11-	0	0
	SUM DRIFTSINNTEKTER	146,696.75-	0	0
1.291.050-069	ANNEN LØNN OG TREKKPL GODTGJ	11,024.00	0	0
1.291.099-099	ARBEIDSGIVERAVGIFT	562.22	0	0
1.291.105-109	UNDERVISNINGSMATERIELL	77,393.20	0	0
1.291.120-129	ANNET FORBRUKSMATERIELL/RÅVA	11,480.00	0	0
1.291.160-164	UTGIFTER OG GODTGJØRELSE REI	280.00	0	0
1.291.200-208	INVENTAR OG UTSTYR	1,151.36	0	0
1.291.370-379	TIL ANDRE/DRIFTSAVTALER PRIV	2,800.00	0	0
1.291.420-429	OVERFØRINGER	14,083.64	0	0
	SUM DRIFTSUTGIFTER	118,774.42	0	0
	NETTO	27,922.33-	0	0

RAPPORTNUMMER: MAL-CB
 DATO: 24/02/2010 KL: 10:12:19

IBESTAD KOMMUNE
 ÅRSREGNSKAP 2009

KONTONUMMER	KONTOTEKST	REGNSKAP I ÅR	REV.BUD I ÅR	REGNSKAP FORRIGE ÅR
1.310	SOSIALKONTORET			
	DRI			
1.310.700-709	FRA STATEN	4,693.50-	0	0
1.310.710-719	SYKELØNNSREFUSJON	4,616.00-	130,000-	5,246-
1.310.720-729	REFUSJONER	1,031.24-	5,000-	3,459-
1.310.730-739	FRA FYLKESKOMMUNER	.00	0	12,824-
	SUM DRIFTSINNTEKTER	10,340.74-	135,000-	21,529-
1.310.010-019	LØNN INKL. AVTALTE TILLEGG	495,295.53	547,542	502,668
1.310.020-029	VIKARER	2,902.49	0	0
1.310.040-049	OVERTID	.00	0	214
1.310.090-098	PENSJONSINNSKUDD OG FORSIKRI	116,944.71	168,098	172,124
1.310.099-099	ARBEIDSGIVERAVGIFT	31,077.44	44,250	33,138
1.310.100-104	KONTORMATERIELL	850.40	15,000	8,475
1.310.120-129	ANNET FORBRUKSMATERIELL/RÅVA	3,988.46	0	0
1.310.150-159	OPPLÆRING, KURS, STIPENDER	2,674.00	4,000	18,065
1.310.160-164	UTGIFTER OG GODTGJØRELSE REI	16,441.10	17,000	10,836
1.310.165-169	ANDRE OPPGAVEPLIKTIGE GODTGJ	.00	3,000	0
1.310.170-179	TRANSPORT/DRIFT EGNE TRANSPM	5,870.60	0	2,500
1.310.200-208	INVENTAR OG UTSTYR	.00	5,000	2,522
1.310.420-429	OVERFØRINGER	1,031.24	8,000	3,459
	SUM DRIFTSUTGIFTER	677,075.97	811,890	754,001
	NETTO	666,735.23	676,890	732,472
		=====	=====	=====

RAPPORTNUMMER: MAL-CB
 DATO: 24/02/2010 KL: 10:12:19

IBESTAD KOMMUNE
 ÅRSREGNSKAP 2009

KONTONUMMER	KONTOTEKST	REGNSKAP I ÅR	REV. BUD I ÅR	REGNSKAP FORRIGE ÅR
1.320	MILJØARBEIDERTJENESTEN DRI			
1.320.600-618	BRUKERBETALING ORD. TJENESTE	128,128.00-	0	0
1.320.710-719	SYKELØNNSREFUSJON	1,664.00-	30,000-	0
1.320.720-729	REFUSJONER	9,341.57-	15,000-	6,438-
1.320.730-739	FRA FYLKESKOMMUNER	.00	0	37,000-
1.320.790-799	INTERNALSALG	.00	0	312,000-
	SUM DRIFTSINNTEKTER	139,133.57-	45,000-	355,438-
1.320.010-019	LØNN INKL. AVTALTE TILLEGG	1,822,829.95	1,658,188	1,249,852
1.320.020-029	VIKARER	384,094.59	130,000	249,240
1.320.040-049	OVERTID	28,467.44	0	12,200
1.320.050-069	ANNEN LØNN OG TREKKPL GODTGJ	58,039.31	40,000	71,854
1.320.090-098	PENSJONSINNSKUDD OG FORSIKRI	446,005.14	425,159	286,552
1.320.099-099	ARBEIDSGIVERAVGIFT	139,301.45	113,951	93,073
1.320.120-129	ANNET FORBRUKSMATERIELL/RÅVA	195,861.36	95,000	51,614
1.320.150-159	OPPLÆRING, KURS, STIPENDER	.00	3,000	9,092
1.320.160-164	UTGIFTER OG GODTGJØRELSE REI	26,516.66	30,000	21,146
1.320.165-169	ANDRE OPPGAVEPLIKTIGE GODTGJ	14.50	0	0
1.320.170-179	TRANSPORT/DRIFT EGNE TRANSPM	6,342.21	0	0
1.320.180-184	ENERGI	7,740.09	0	5,930
1.320.190-194	HUSLEIE, LEIE GRUNN M.V.	111,300.00	105,000	158,814
1.320.370-379	TIL ANDRE/DRIFTSAVTALER PRIV	147,300.00	150,000	144,986
1.320.420-429	OVERFØRINGER	9,341.57	16,000	6,438
	SUM DRIFTSUTGIFTER	3,383,154.27	2,766,298	2,360,791
	NETTO	3,244,020.70	2,721,298	2,005,353

RAPPORTNUMMER: MAL-CB
DATO: 24/02/2010 KL: 10:12:19

IBESTAD KOMMUNE
ÅRSREGNSKAP 2009

KONTONUMMER	KONTOTEKST		REGNSKAP I ÅR	REV.BUD I ÅR	REGNSKAP FORRIGE ÅR
1.321	IBESTAD PRODUKTER	DRI			
1.321.470-479	TIL ANDRE (PRIVATE)		645,948.00	630,000	611,862
	SUM DRIFTSUTGIFTER		----- 645,948.00	----- 630,000	----- 611,862
	NETTO		645,948.00 =====	630,000 =====	611,862 =====

RAPPORTNUMMER: MAL-CB
 DATO: 24/02/2010 KL: 10:12:19

IBESTAD KOMMUNE
 ÅRSREGNSKAP 2009

KONTONUMMER	KONTOTEKST	REGNSKAP I ÅR	REV.BUD I ÅR	REGNSKAP FORRIGE ÅR
1.330	BARNEVERN DRI			
1.330.720-729	REFUSJONER	11,456.62-	5,000-	4,667-
	SUM DRIFTSINNTEKTER	11,456.62-	5,000-	4,667-
1.330.010-019	LØNN INKL. AVTALTE TILLEGG	460,874.89	367,461	381,694
1.330.040-049	OVERTID	2,905.99	0	0
1.330.050-069	ANNEN LØNN OG TREKKPL GODTGJ	271,157.96	199,174	224,399
1.330.090-098	PENSJONSINNSKUDD OG FORSIKRI	104,309.01	60,620	25,323
1.330.099-099	ARBEIDSGIVERAVGIFT	42,644.37	23,575	32,028
1.330.100-104	KONTORMATERIELL	928.00	0	0
1.330.120-129	ANNET FORBRUKSMATERIELL/RÅVA	121,100.00	160,000	132,481
1.330.130-139	POST, BANKTJENESTER, TELEFON	.00	0	309
1.330.150-159	OPPLÆRING, KURS, STIPENDER	4,523.49	3,000	1,402
1.330.160-164	UTGIFTER OG GODTGJØRELSE REI	9,548.50	5,000	22,498
1.330.170-179	TRANSPORT/DRIFT EGNE TRANSPM	652.00	90,000	4,320
1.330.270-279	KJØP AV KONSULENTTJENESTER	57,234.40	0	12,290
1.330.330-339	TIL FYLKESKOMMUNER/INSTITUSJ	.00	100,000	134,397
1.330.350-359	TIL ANDRE KOMMUNER/INSTITUSJ	.00	0	90,285
1.330.370-379	TIL ANDRE/DRIFTSAVTALER PRIV	42,553.50	75,000	78,845
1.330.420-429	OVERFØRINGER	11,456.62	5,000	4,667
1.330.470-479	TIL ANDRE (PRIVATE)	317,589.41	140,000	279,339
	SUM DRIFTSUTGIFTER	1,447,478.14	1,228,830	1,424,277
	NETTO	1,436,021.52	1,223,830	1,419,610

RAPPORTNUMMER: MAL-CB
DATO: 24/02/2010 KL: 10:12:19

IBESTAD KOMMUNE
ÅRSREGNSKAP 2009

KONTONUMMER	KONTOTEKST	REGNSKAP I ÅR	REV.BUD I ÅR	REGNSKAP FORRIGE ÅR
1.340	SOSIALHJELPSTILTAK			
	DRI			
1.340.720-729	REFUSJONER	1,926.00-	0	1,500-
1.340.770-779	FRA ANDRE/PRIVATE	330,361.00-	50,000-	61,453-
	SUM DRIFTSINNTEKTER	332,287.00-	50,000-	62,953-
1.340.420-429	OVERFØRINGER	1,926.00	0	1,500
1.340.470-479	TIL ANDRE (PRIVATE)	655,973.60	720,000	744,969
	SUM DRIFTSUTGIFTER	657,899.60	720,000	746,469
1.340.920-929	MOTTATTE AVDRAG, SALG AKSJER	.00	50,000-	0
	SUM FINANSIERINGSINNTEKTE	.00	50,000-	0
1.340.520-529	UTLÅN, KJØP AV AKSJER	.00	70,000	5,000
	SUM FINANSIERINGSUTGIFTER	.00	70,000	5,000
	NETTO	325,612.60	690,000	688,516

RAPPORTNUMMER: MAL-CB
DATO: 24/02/2010 KL: 10:12:19

IBESTAD KOMMUNE
ÅRSREGNSKAP 2009

KONTONUMMER	KONTOTEKST	REGNSKAP I ÅR	REV.BUD I ÅR	REGNSKAP FORRIGE ÅR
1.350	FOREBYGGENDE RUSMIDDELA DRI			
1.350.620-628	ANNEN AVGIFTSFRI SALG, GEBYR	10,200.00-	0	12,900-
1.350.720-729	REFUSJONER	7,830.89-	5,000-	3,744-
	SUM DRIFTSINNTEKTER	18,030.89-	5,000-	16,644-
1.350.370-379	TIL ANDRE/DRIFTSAVTALER PRIV	29,034.70	0	2,540
1.350.420-429	OVERFØRINGER	7,830.89	5,000	3,744
1.350.470-479	TIL ANDRE (PRIVATE)	18,837.78	50,000	31,404
	SUM DRIFTSUTGIFTER	55,703.37	55,000	37,688
	NETTO	37,672.48	50,000	21,044
		=====	=====	=====

RAPPORTNUMMER: MAL-CB
DATO: 24/02/2010 KL: 10:12:19

IBESTAD KOMMUNE
ÅRSREGNSKAP 2009

KONTONUMMER	KONTOTEKST	REGNSKAP I ÅR	REV.BUD I ÅR	REGNSKAP FORRIGE ÅR
1.360	FLYKTNINGER			
	DRI			
1.360.720-729	REFUSJONER	84.00-	6,000-	669-
	SUM DRIFTSINNTEKTER	84.00-	6,000-	669-
1.360.080-089	GODTGJØRELSER FOLKEVALGTE	96,315.16	94,827	178,165
1.360.120-129	ANNET FORBRUKSMATERIELL/RÅVA	336.00	30,000	6,546
1.360.160-164	UTGIFTER OG GODTGJØRELSE REI	.00	0	99
1.360.190-194	HUSLEIE, LEIE GRUNN M.V.	2,529.00	20,000	27,608
1.360.420-429	OVERFØRINGER	84.00	6,000	669
1.360.470-479	TIL ANDRE (PRIVATE)	13,220.52	0	72,787
	SUM DRIFTSUTGIFTER	112,484.68	150,827	285,874
	NETTO	112,400.68	144,827	285,205

RAPPORTNUMMER: MAL-CB
 DATO: 24/02/2010 KL: 10:12:19

IBESTAD KOMMUNE
 ÅRSREGNSKAP 2009

KONTONUMMER	KONTOTEKST	REGNSKAP I ÅR	REV.BUD I ÅR	REGNSKAP FORRIGE ÅR
1.410	LEGEKONTORET DRI			
1.410.600-618	BRUKERBETALING ORD. TJENESTE	115,693.50-	460,000-	135,059
1.410.630-639	LEIEINNTEKTER BYGG, GRUNN ET	.00	0	521,246-
1.410.700-709	FRA STATEN	342,059.00-	560,000-	542,677-
1.410.710-719	SYKELØNNSREFUSJON	9,993.00-	0	142,239-
1.410.720-729	REFUSJONER	84,753.98-	95,000-	104,968-
	SUM DRIFTSINNTEKTER	552,499.48-	1,115,000-	1,176,071-
1.410.010-019	LØNN INKL. AVTALTE TILLEGG	2,205,258.22	2,475,534	2,305,843
1.410.020-029	VIKARER	19,550.98	45,000	46,173
1.410.040-049	OVERTID	4,606.18	0	1,729
1.410.090-098	PENSJONSINNSKUDD OG FORSIKRI	229,616.37	582,755	269,663
1.410.099-099	ARBEIDSGIVERAVGIFT	124,166.79	154,851	125,773
1.410.100-104	KONTORMATERIELL	22,244.16	60,000	80,104
1.410.110-114	MEDISINSK FORBRUKSMATERIELL	238,504.78	325,000	256,618
1.410.120-129	ANNET FORBRUKSMATERIELL/RÅVA	3,260.00	0	0
1.410.130-139	POST, BANKTJENESTER, TELEFON	.00	0	6,289
1.410.140-149	ANNONSE, REKLAME, INFORMASJO	1,380.00	0	0
1.410.150-159	OPPLÆRING, KURS, STIPENDER	11,967.64	0	36,911
1.410.160-164	UTGIFTER OG GODTGJØRELSE REI	29,118.86	35,500	17,198
1.410.165-169	ANDRE OPPGAVEPLIKTIGE GODTGJ	.00	0	160
1.410.170-179	TRANSPORT/DRIFT EGNE TRANSPM	111,477.38	65,000	67,521
1.410.185-189	FORSIKRINGER	6,059.00	30,000	0
1.410.195-199	AVGIFTER, GEBYRER, LISENSER	32,400.00	0	0
1.410.200-208	INVENTAR OG UTSTYR	33,944.60	30,000	56,500
1.410.210-219	KJØP AV TRANSPORTMIDLER	79,192.73	70,000	76,787
1.410.220-229	KJØP AV MASKINER	341.00	0	0
1.410.240-249	SERVICEAVTALER OG REPARASJON	1,425.60	0	0
1.410.370-379	TIL ANDRE/DRIFTSAVTALER PRIV	319,943.04	63,000	767,803
1.410.420-429	OVERFØRINGER	84,753.98	95,000	104,968
	SUM DRIFTSUTGIFTER	3,559,211.31	4,031,640	4,220,040
	NETTO	3,006,711.83	2,916,640	3,043,969

RAPPORTNUMMER: MAL-CB
DATO: 24/02/2010 KL: 10:12:19

IBESTAD KOMMUNE
ÅRSREGNSKAP 2009

KONTONUMMER	KONTOTEKST	REGNSKAP I ÅR	REV.BUD I ÅR	REGNSKAP FORRIGE ÅR
1.420	HELSESØSTER- OG JORDMOR DRI			
1.420.600-618	BRUKERBETALING ORD. TJENESTE	41,000.00-	0	0
1.420.700-709	FRA STATEN	3,750.00-	0	7,591-
1.420.720-729	REFUSJONER	308.90-	10,000-	0
	SUM DRIFTSINNTEKTER	45,058.90-	10,000-	7,591-
1.420.010-019	LØNN INKL. AVTALTE TILLEGG	207,049.56	200,339	74,228
1.420.090-098	PENSJONSINNSKUDD OG FORSIKRI	30,890.04	0	8,265
1.420.099-099	ARBEIDSGIVERAVGIFT	12,515.04	9,810	4,163
1.420.120-129	ANNET FORBRUKSMATERIELL/RÅVA	2,462.69	18,000	1,690
1.420.150-159	OPPLÆRING, KURS, STIPENDER	725.00	10,000	794
1.420.160-164	UTGIFTER OG GODTGJØRELSE REI	1,931.00	5,000	2,345
1.420.170-179	TRANSPORT/DRIFT EGNE TRANSPM	457.00	0	0
1.420.330-339	TIL FYLKESKOMMUNER/INSTITUSJ	39,503.50	40,000	45,402
1.420.420-429	OVERFØRINGER	308.90	10,000	0
	SUM DRIFTSUTGIFTER	295,842.73	293,149	136,887
	NETTO	250,783.83	283,149	129,296

RAPPORTNUMMER: MAL-CB
DATO: 24/02/2010 KL: 10:12:19

IBESTAD KOMMUNE
ÅRSREGNSKAP 2009

KONTONUMMER	KONTOTEKST	REGNSKAP I ÅR	REV.BUD I ÅR	REGNSKAP FORRIGE ÅR
1.430	FYSIOTERAPITJENESTEN DRI			
1.430.630-639	LEIEINNTEKTER BYGG, GRUNN ET	38,380.00-	37,000-	36,945-
	SUM DRIFTSINNTEKTER	38,380.00-	37,000-	36,945-
1.430.010-019	LØNN INKL. AVTALTE TILLEGG	38,981.23	40,260	22,537
1.430.099-099	ARBEIDSGIVERAVGIFT	1,988.02	2,053	1,149
1.430.160-164	UTGIFTER OG GODTGJØRELSE REI	7,119.00	0	7,506
1.430.230-239	BYGGETJENESTER	1,127.00	0	0
1.430.370-379	TIL ANDRE/DRIFTSAVTALER PRIV	271,650.00	212,000	241,050
	SUM DRIFTSUTGIFTER	320,865.25	254,313	272,242
	NETTO	282,485.25	217,313	235,297
		=====	=====	=====

RAPPORTNUMMER: MAL-CB
DATO: 24/02/2010 KL: 10:12:19

IBESTAD KOMMUNE
ÅRSREGNSKAP 2009

KONTONUMMER	KONTOTEKST	REGNSKAP I ÅR	REV.BUD I ÅR	REGNSKAP FORRIGE ÅR
1.500	SEKSJONSLEDERENS KONTO, DRI			
1.500.720-729	REFUSJONER	492.21-	5,000-	2,164-
	SUM DRIFTSINNTEKTER	492.21-	5,000-	2,164-
1.500.010-019	LØNN INKL. AVTALTE TILLEGG	836,104.19	860,774	734,124
1.500.090-098	PENSJONSINNSKUDD OG FORSIKRI	168,975.16	82,883	173,437
1.500.099-099	ARBEIDSGIVERAVGIFT	52,126.79	45,118	45,340
1.500.100-104	KONTORMATERIELL	5,598.81	30,000	13,704
1.500.120-129	ANNET FORBRUKSMATERIELL/RÅVA	605.00	0	0
1.500.150-159	OPPLÆRING, KURS, STIPENDER	6,078.19	10,000	6,669
1.500.160-164	UTGIFTER OG GODTGJØRELSE REI	6,935.00	10,500	13,559
1.500.170-179	TRANSPORT/DRIFT EGNE TRANSPM	184.00	0	0
1.500.420-429	OVERFØRINGER	492.21	9,000	2,164
	SUM DRIFTSUTGIFTER	1,077,099.35	1,048,275	988,997
	NETTO	1,076,607.14	1,043,275	986,833

KONTONUMMER	KONTOTEKST	REGNSKAP I ÅR	REV.BUD I ÅR	REGNSKAP FORRIGE ÅR
1.510	PRO-TJENESTEN DRI			
1.510.600-618	BRUKERBETALING ORD. TJENESTE	4,777,883.90-	4,001,000-	4,408,492-
1.510.620-628	ANNEN AVGIFTSFRI SALG, GEBYR	172,044.00-	190,000-	191,108-
1.510.700-709	FRA STATEN	50,000.00-	0	2,821-
1.510.710-719	SYKELØNNSREFUSJON	1,483,973.00-	1,200,000-	1,324,455-
1.510.720-729	REFUSJONER	83.80-	0	2,824-
1.510.730-739	FRA FYLKESKOMMUNER	69,000.00-	70,000-	1,268-
1.510.770-779	FRA ANDRE/PRIVATE	13,429.41-	0	4,237-
	SUM DRIFTSINNTEKTER	6,566,414.11-	5,461,000-	5,935,205-
1.510.010-019	LØNN INKL. AVTALTE TILLEGG	18,482,757.02	18,245,825	18,385,183
1.510.020-029	VIKARER	4,878,342.97	4,471,475	4,476,310
1.510.030-039	EKSTRAHJELP	390,952.95	471,772	339,326
1.510.040-049	OVERTID	1,413,717.15	450,000	1,007,208
1.510.050-069	ANNEN LØNN OG TREKKPL GODTGJ	476,982.85	600,000	594,598
1.510.090-098	PENSJONSINNSKUDD OG FORSIKRI	4,623,397.01	4,716,450	4,359,034
1.510.099-099	ARBEIDSGIVERAVGIFT	1,469,822.64	1,295,343	1,413,183
1.510.100-104	KONTORMATERIELL	272.25-	0	0
1.510.120-129	ANNET FORBRUKSMATERIELL/RÅVA	535.20	0	4,017
1.510.150-159	OPPLÆRING, KURS, STIPENDER	.00	0	390
1.510.160-164	UTGIFTER OG GODTGJØRELSE REI	5,842.45	0	2,623
1.510.165-169	ANDRE OPPGAVEPLIKTIGE GODTGJ	1,125.50	0	957
1.510.170-179	TRANSPORT/DRIFT EGNE TRANSPM	162.00	0	427
1.510.180-184	ENERGI	.00	0	1,073-
1.510.230-239	BYGGETJENESTER	.00	0	7,398
1.510.270-279	KJØP AV KONSULENTTJENESTER	68,796.50	0	0
1.510.420-429	OVERFØRINGER	83.80	0	2,824
	SUM DRIFTSUTGIFTER	31,812,245.79	30,250,865	30,592,405
1.510.950-959	BRUK AV BUNDNE FOND	64,463.00-	100,000-	172,955-
	SUM FINANSIERINGSINNTEKTE	64,463.00-	100,000-	172,955-
	NETTO	25,181,368.68	24,689,865	24,484,245
		=====	=====	=====

RAPPORTNUMMER: MAL-CB
 DATO: 24/02/2010 KL: 10:12:19

IBESTAD KOMMUNE
 ÅRSREGNSKAP 2009

KONTONUMMER	KONTOTEKST	REGNSKAP I ÅR	REV.BUD I ÅR	REGNSKAP FORRIGE ÅR
1.511	IBESTAD SYKEHJEM DRI			
1.511.600-618	BRUKERBETALING ORD. TJENESTE	4,500.00-	0	0
1.511.720-729	REFUSJONER	837,090.27-	765,000-	833,240-
	SUM DRIFTSINNTEKTER	841,590.27-	765,000-	833,240-
1.511.010-019	LØNN INKL. AVTALTE TILLEGG	1,547.58	0	3,155
1.511.020-029	VIKARER	11,557.28	0	0
1.511.040-049	OVERTID	.00	0	4,438
1.511.090-098	PENSJON SINNSKUD OG FORSIKRI	170.75	0	193
1.511.099-099	ARBEIDSGIVERAVGIFT	677.05	0	397
1.511.100-104	KONTORMATERIELL	20,218.85	46,000	9,124
1.511.110-114	MEDISINSK FORBRUKSMATERIELL	844,389.43	650,000	661,464
1.511.115-119	MATVARER	1,011,876.98	820,000	978,164
1.511.120-129	ANNET FORBRUKSMATERIELL/RÅVA	364,041.62	471,000	422,580
1.511.150-159	OPPLÆRING, KURS, STIPENDER	200.00	20,000	7,995
1.511.160-164	UTGIFTER OG GODTGJØRELSE REI	663.00	20,000	2,377
1.511.165-169	ANDRE OPPGAVEPLIKTIGE GODTGJ	.00	5,000	0
1.511.170-179	TRANSPORT/DRIFT EGNE TRANSPM	11,719.82	2,000	17,236
1.511.180-184	ENERGI	858,076.59	886,000	803,968
1.511.185-189	FORSIKRINGER	78,889.00	100,000	87,924
1.511.195-199	AVGIFTER, GEBYRER, LISENSER	202,816.00	273,000	207,673
1.511.200-208	INVENTAR OG UTSTYR	84,071.06	200,000	223,564
1.511.230-239	BYGGETJENESTER	127,577.70	100,000	63,307
1.511.240-249	SERVICEAVTALER OG REPARASJON	39,829.10	60,000	151,499
1.511.250-259	MATERIALER TIL VEDLIKEHOLD/B	.00	0	112
1.511.260-269	RENHOLD- OG VASKERITJENESTER	431,488.80	600,000	336,484
1.511.370-379	TIL ANDRE/DRIFTSAVTALER PRIV	32,716.25	27,000	11,228
1.511.420-429	OVERFØRINGER	837,090.27	710,000	833,240
1.511.470-479	TIL ANDRE (PRIVATE)	17,500.00	15,000	15,000
	SUM DRIFTSUTGIFTER	4,977,117.13	5,005,000	4,841,122
	NETTO	4,135,526.86	4,240,000	4,007,882
		=====	=====	=====

RAPPORTNUMMER: MAL-CB
 DATO: 24/02/2010 KL: 10:12:19

IBESTAD KOMMUNE
 ÅRSREGNSKAP 2009

KONTONUMMER	KONTOTEKST	REGNSKAP I ÅR	REV. BUD I ÅR	REGNSKAP FORRIGE ÅR
1.512	HJEMMETJENESTEN			DRI
1.512.720-729	REFUSJONER	114,727.77-	5,000-	105,796-
	SUM DRIFTSINNTEKTER	114,727.77-	5,000-	105,796-
1.512.010-019	LØNN INKL. AVTALTE TILLEGG	3,004.66	0	4,352
1.512.040-049	OVERTID	3,868.48	0	0
1.512.050-069	ANNEN LØNN OG TREKKPL GODTGJ	4,773.20	0	9,352
1.512.090-098	PENSJONSINNSKUDD OG FORSIKRI	284.47	0	407
1.512.099-099	ARBEIDSGIVERAVGIFT	608.44	0	720
1.512.100-104	KONTORMATERIELL	8,394.15	12,000	8,525
1.512.110-114	MEDISINSK FORBRUKSMATERIELL	93.04	15,000	2,272
1.512.120-129	ANNET FORBRUKSMATERIELL/RÅVA	61,320.89	70,000	62,736
1.512.130-139	POST, BANKTJENESTER, TELEFON	14,986.98	0	0
1.512.150-159	OPPLÆRING, KURS, STIPENDER	19,276.00	10,000	6,896
1.512.160-164	UTGIFTER OG GODTGJØRELSE REI	153,142.88	160,000	150,312
1.512.165-169	ANDRE OPPGAVEPLIKTIGE GODTGJ	68.52	0	339
1.512.170-179	TRANSPORT/DRIFT EGNE TRANSPM	160,182.10	90,000	150,674
1.512.185-189	FORSIKRINGER	18,177.00	0	0
1.512.200-208	INVENTAR OG UTSTYR	27,270.00	5,000	13,520
1.512.210-219	KJØP AV TRANSPORTMIDLER	156,997.60	200,000	162,750
1.512.240-249	SERVICEAVTALER OG REPARASJON	2,151.25	0	0
1.512.260-269	RENHOLD- OG VASKERITJENESTER	27,994.80	0	28,089
1.512.370-379	TIL ANDRE/DRIFTSAVTALER PRIV	111,299.03	163,000	85,000
1.512.420-429	OVERFØRINGER	114,727.77	133,020	105,796
1.512.470-479	TIL ANDRE (PRIVATE)	40,000.00	15,000	60,000
	SUM DRIFTSUTGIFTER	928,621.26	873,020	851,740
	NETTO	813,893.49	868,020	745,944
		=====	=====	=====

RAPPORTNUMMER: MAL-CB
 DATO: 24/02/2010 KL: 10:12:19

IBESTAD KOMMUNE
 ÅRSREGNSKAP 2009

KONTONUMMER	KONTOTEKST	REGNSKAP I ÅR	REV.BUD I ÅR	REGNSKAP FORRIGE ÅR
1.520	PSYKIATRI			
	DRI			
1.520.700-709	FRA STATEN	.00	1,500,000-	1,647,000-
1.520.720-729	REFUSJONER	848.12-	0	414-
	SUM DRIFTSINNTEKTER	848.12-	1,500,000-	1,647,414-
1.520.010-019	LØNN INKL. AVTALTE TILLEGG	707,629.05	1,151,053	684,006
1.520.040-049	OVERTID	3,123.06	0	0
1.520.050-069	ANNEN LØNN OG TREKKPL GODTGJ	315,255.51	316,074	268,136
1.520.090-098	PENSJONSINNSKUDD OG FORSIKRI	155,453.37	339,159	148,300
1.520.099-099	ARBEIDSGIVERAVGIFT	60,503.05	91,509	51,020
1.520.120-129	ANNET FORBRUKSMATERIELL/RÅVA	16,450.88	175,000	20,263
1.520.150-159	OPPLÆRING, KURS, STIPENDER	250.00	10,000	2,664
1.520.160-164	UTGIFTER OG GODTGJØRELSE REI	9,395.50	15,000	8,319
1.520.170-179	TRANSPORT/DRIFT EGNE TRANSPM	91.00	0	0
1.520.290-299	INTERNKJØP	.00	0	312,000
1.520.420-429	OVERFØRINGER	848.12	0	414
	SUM DRIFTSUTGIFTER	1,268,999.54	2,097,795	1,495,122
	NETTO	1,268,151.42	597,795	152,292-
		=====	=====	=====

RAPPORTNUMMER: MAL-CB
 DATO: 24/02/2010 KL: 10:12:19

IBESTAD KOMMUNE
 ÅRSREGNSKAP 2009

KONTONUMMER	KONTOTEKST	REGNSKAP I ÅR	REV.BUD I ÅR	REGNSKAP FORRIGE ÅR
1.600	PLAN/NÆRING, SEKSJ.LEDE DRI			
1.600.620-628	ANNEN AVGIFTSFRI SALG, GEBYR	86,362.00-	72,000-	11,100-
1.600.690-699	FORDELTE UTGIFTER	125,500.00-	125,500-	0
1.600.710-719	SYKELØNNSREFUSJON	3,430.00-	61,000-	20,203-
1.600.720-729	REFUSJONER	17,857.56-	16,000-	6,713-
1.600.790-799	INTERNALSALG	95,000.00-	95,000-	80,000-
	SUM DRIFTSINNTEKTER	328,149.56-	369,500-	118,016-
1.600.010-019	LØNN INKL. AVTALTE TILLEGG	1,171,305.99	1,202,561	196,954
1.600.020-029	VIKARER	.00	0	59,808
1.600.090-098	PENSJONSINNSKUDD OG FORSIKRI	282,360.25	283,427	42,700
1.600.099-099	ARBEIDSGIVERAVGIFT	73,787.31	75,428	13,352
1.600.100-104	KONTORMATERIELL	43,203.00	35,000	28,631
1.600.120-129	ANNET FORBRUKSMATERIELL/RÅVA	9,167.91	72,000	826
1.600.130-139	POST, BANKTJENESTER, TELEFON	204.00	10,000	228-
1.600.140-149	ANNONSE, REKLAME, INFORMASJO	1,035.20	0	4,455
1.600.150-159	OPPLÆRING, KURS, STIPENDER	18,843.01	50,000	27,683
1.600.160-164	UTGIFTER OG GODTGJØRELSE REI	14,272.00	26,000	17,333
1.600.165-169	ANDRE OPPGAVEPLIKTIGE GODTGJ	.00	3,000	1,500
1.600.170-179	TRANSPORT/DRIFT EGNE TRANSPM	1,523.00	0	0
1.600.230-239	BYGGETJENESTER	.00	0	6,891
1.600.240-249	SERVICEAVTALER OG REPARASJON	.00	0	13,782
1.600.370-379	TIL ANDRE/DRIFTSAVTALER PRIV	1,750.00	0	0
1.600.420-429	OVERFØRINGER	17,857.56	15,000	6,713
	SUM DRIFTSUTGIFTER	1,635,309.23	1,772,416	420,400
	NETTO	1,307,159.67	1,402,916	302,384
		=====	=====	=====

RAPPORTNUMMER: MAL-CB
DATO: 24/02/2010 KL: 10:12:19

IBESTAD KOMMUNE
ÅRSREGNSKAP 2009

KONTONUMMER	KONTOTEKST	REGNSKAP I ÅR	REV.BUD I ÅR	REGNSKAP FORRIGE ÅR
1.601	OLJEVERNBEREDSKAP DRI			
1.601.370-379	TIL ANDRE/DRIFTSAVTALER PRIV	11,520.00	15,000	12,088
	SUM DRIFTSUTGIFTER	11,520.00	15,000	12,088
	NETTO	11,520.00	15,000	12,088
		=====	=====	=====

RAPPORTNUMMER: MAL-CB
DATO: 24/02/2010 KL: 10:12:19

IBESTAD KOMMUNE
ÅRSREGNSKAP 2009

KONTONUMMER	KONTOTEKST	REGNSKAP I ÅR	REV.BUD I ÅR	REGNSKAP FORRIGE ÅR
1.602	OPPMÅLING DRI			
1.602.620-628	ANNEN AVGIFTSFRI SALG, GEBYR	234,014.00-	190,000-	121,374-
1.602.720-729	REFUSJONER	7,005.91-	15,000-	29-
	SUM DRIFTSINNTEKTER	241,019.91-	205,000-	121,403-
1.602.120-129	ANNET FORBRUKSMATERIELL/RÅVA	66,149.64	75,000	46,967
1.602.150-159	OPPLÆRING, KURS, STIPENDER	.00	20,000	1,065
1.602.160-164	UTGIFTER OG GODTGJØRELSE REI	.00	16,000	7,848
1.602.200-208	INVENTAR OG UTSTYR	10,183.00	15,000	1,548
1.602.290-299	INTERNKJØP	95,000.00	95,000	95,000
1.602.370-379	TIL ANDRE/DRIFTSAVTALER PRIV	.00	0	2,975
1.602.420-429	OVERFØRINGER	7,005.91	15,000	29
	SUM DRIFTSUTGIFTER	178,338.55	236,000	155,432
	NETTO	62,681.36-	31,000	34,029
		=====	=====	=====

RAPPORTNUMMER: MAL-CB
 DATO: 24/02/2010 KL: 10:12:19

IBESTAD KOMMUNE
 ÅRSREGNSKAP 2009

KONTONUMMER	KONTOTEKST	REGNSKAP I ÅR	REV.BUD I ÅR	REGNSKAP FORRIGE ÅR
1.610	FDV ENHETEN			DRI
1.610.700-709	FRA STATEN	.00	0	20,300-
1.610.710-719	SYKELØNNSREFUSJON	37,360.00-	435,000-	264,872-
1.610.720-729	REFUSJONER	52,619.14-	26,000-	34,571-
1.610.790-799	INTERNSALG	346,000.00-	346,000-	815,000-
	SUM DRIFTSINNTEKTER	435,979.14-	807,000-	1,134,743-
1.610.010-019	LØNN INKL. AVTALTE TILLEGG	3,426,151.43	3,545,230	2,383,763
1.610.020-029	VIKARER	169,339.07	307,267	10,652
1.610.040-049	OVERTID	7,169.23	0	39,879
1.610.090-098	PENSJONSINNSKUDD OG FORSIKRI	817,194.72	908,647	515,443
1.610.099-099	ARBEIDSGIVERAVGIFT	224,079.43	239,249	128,749
1.610.100-104	KONTORMATERIELL	107.00	5,000	779
1.610.120-129	ANNET FORBRUKSMATERIELL/RÅVA	205,042.30	260,000	126,448
1.610.130-139	POST, BANKTJENESTER, TELEFON	2,466.38	0	790
1.610.150-159	OPPLÆRING, KURS, STIPENDER	.00	25,000	0
1.610.160-164	UTGIFTER OG GODTGJØRELSE REI	3,675.75	15,000	2,114
1.610.165-169	ANDRE OPPGAVEPLIKTIGE GODTGJ	8,818.90	14,000	509
1.610.170-179	TRANSPORT/DRIFT EGNE TRANSPM	10,265.00	0	23,500
1.610.185-189	FORSIKRINGER	19,905.00	24,000	28,865
1.610.200-208	INVENTAR OG UTSTYR	.00	15,000	0
1.610.210-219	KJØP AV TRANSPORTMIDLER	74,449.00	0	0
1.610.240-249	SERVICEAVTALER OG REPARASJON	5,700.80	0	0
1.610.370-379	TIL ANDRE/DRIFTSAVTALER PRIV	.00	0	9,975
1.610.420-429	OVERFØRINGER	52,619.14	48,000	34,571
	SUM DRIFTSUTGIFTER	5,026,983.15	5,406,393	3,306,037
	NETTO	4,591,004.01	4,599,393	2,171,294

RAPPORTNUMMER: MAL-CB
DATO: 24/02/2010 KL: 10:12:19

IBESTAD KOMMUNE
ÅRSREGNSKAP 2009

KONTONUMMER	KONTOTEKST	REGNSKAP I ÅR	REV. BUD I ÅR	REGNSKAP FORRIGE ÅR
1.620	KOMMUNALE VANNVERK			
	DRI			
1.620.640-649	INNTEKTER	107,630.03-	113,000-	130,870-
1.620.690-699	FORDELTE UTGIFTER	16,000.00	16,000	0
1.620.720-729	REFUSJONER	146.59-	0	0
	SUM DRIFTSINNTEKTER	91,776.62-	97,000-	130,870-
1.620.180-184	ENERGI	882.16	5,000	1,703
1.620.230-239	BYGGETJENESTER	78,814.30	51,000	15,670
1.620.240-249	SERVICEAVTALER OG REPARASJON	4,800.00	0	0
1.620.290-299	INTERNKJØP	41,000.00	41,000	58,000
1.620.420-429	OVERFØRINGER	146.59	0	0
	SUM DRIFTSUTGIFTER	125,643.05	97,000	75,373
1.620.950-959	BRUK AV BUNDNE FOND	33,866.43-	0	0
	SUM FINANSIERINGSINNTEKTE	33,866.43-	0	0
1.620.550-559	AVSETNING BUNDNE FOND	.00	0	55,497
	SUM FINANSIERINGSUTGIFTER	.00	0	55,497

RAPPORTNUMMER: MAL-CB
DATO: 24/02/2010 KL: 10:12:19

IBESTAD KOMMUNE
ÅRSREGNSKAP 2009

KONTONUMMER	KONTOTEKST	REGNSKAP I ÅR	REV.BUD I ÅR	REGNSKAP FORRIGE ÅR
1.621	KOMMUNALE KLOAKK OG AVL DRI			
1.621.640-649	INNTEKTER	516,321.76-	528,000-	513,991-
1.621.690-699	FORDELTE UTGIFTER	45,000.00	45,000	0
	SUM DRIFTSINNTEKTER	471,321.76-	483,000-	513,991-
1.621.200-208	INVENTAR OG UTSTYR	.00	10,000	0
1.621.230-239	BYGGETJENESTER	102,814.40	130,000	79,858
1.621.240-249	SERVICEAVTALER OG REPARASJON	4,800.00	0	0
1.621.290-299	INTERNKJØP	83,000.00	83,000	247,000
1.621.370-379	TIL ANDRE/DRIFTSAVTALER PRIV	32,630.00	250,000	0
1.621.470-479	TIL ANDRE (PRIVATE)	5,828.85	10,000	8,451
	SUM DRIFTSUTGIFTER	229,073.25	483,000	335,309
1.621.550-559	AVSETNING BUNDNE FOND	242,248.51	0	178,683
	SUM FINANSIERINGSUTGIFTER	242,248.51	0	178,683
	NETTO	.00	0	1

RAPPORTNUMMER: MAL-CB
 DATO: 24/02/2010 KL: 10:12:19

IBESTAD KOMMUNE
 ÅRSREGNSKAP 2009

KONTONUMMER	KONTOTEKST	REGNSKAP I ÅR	REV.BUD I ÅR	REGNSKAP FORRIGE ÅR
1.622	RENOVASJON			
	DRI			
1.622.640-649	INNTEKTER	2,213,254.68-	2,234,000-	2,064,605-
1.622.650-659	AVGIFTSPLIKTIG SALG_AV VARER	.00	18,000-	0
1.622.690-699	FORDELTE UTGIFTER	170,000.00	170,000	0
	SUM DRIFTSINNTEKTER	2,043,254.68-	2,082,000-	2,064,605-
1.622.140-149	ANNONSE, REKLAME, INFORMASJO	16,460.75	19,000	6,580
1.622.150-159	OPPLÆRING, KURS, STIPENDER	.00	10,000	0
1.622.160-164	UTGIFTER OG GODTGJØRELSE REI	.00	11,000	672
1.622.195-199	AVGIFTER, GEBYRER, LISENSER	.00	0	4,752
1.622.200-208	INVENTAR OG UTSTYR	69,115.40	83,000	4,427
1.622.220-229	KJØP AV MASKINER	27,041.20	30,000	16,232
1.622.230-239	BYGGETJENESTER	18,964.60	20,000	22,100
1.622.240-249	SERVICEAVTALER OG REPARASJON	9,264.00	0	0
1.622.290-299	INTERNKJØP	50,000.00	50,000	337,000
1.622.350-359	TIL ANDRE KOMMUNER/INSTITUSJ	.00	0	17,131
1.622.370-379	TIL ANDRE/DRIFTSAVTALER PRIV	1,578,521.20	1,859,000	1,826,910
	SUM DRIFTSUTGIFTER	1,769,367.15	2,082,000	2,235,804
1.622.500-509	RENTEUTGIFTER, LÅNEOMKOSTNIN	.00	0	198
1.622.550-559	AVSETNING BUNDNE FOND	102,489.91	0	0
1.622.580-589	REGNSKAPSMESSIG UNDERSKUDD	.00	0	171,398-
	SUM FINANSIERINGSUTGIFTER	102,489.91	0	171,200-
	NETTO	171,397.62-	0	1-
		=====	=====	=====

RAPPORTNUMMER: MAL-CB
DATO: 24/02/2010 KL: 10:12:19

IBESTAD KOMMUNE
ÅRSREGNSKAP 2009

KONTONUMMER	KONTOTEKST	REGNSKAP I ÅR	REV.BUD I ÅR	REGNSKAP FORRIGE ÅR
1.623	SLAM			
	DRI			
1.623.640-649	INNTEKTER	474,757.80-	491,000-	469,460-
1.623.690-699	FORDELTE UTGIFTER	65,000.00	65,000	0
	SUM DRIFTSINNTEKTER	409,757.80-	426,000-	469,460-
1.623.240-249	SERVICEAVTALER OG REPARASJON	4,800.00	0	0
1.623.270-279	KJØP AV KONSULENTTJENESTER	26,240.00	0	0
1.623.290-299	INTERNKJØP	.00	0	110,000
1.623.350-359	TIL ANDRE KOMMUNER/INSTITUSJ	9,180.00	0	0
1.623.370-379	TIL ANDRE/DRIFTSAVTALER PRIV	262,636.00	426,000	156,069
	SUM DRIFTSUTGIFTER	302,856.00	426,000	266,069
1.623.550-559	AVSETNING BUNDNE FOND	106,901.80	0	203,391
	SUM FINANSIERINGSUTGIFTER	106,901.80	0	203,391

RAPPORTNUMMER: MAL-CB
 DATO: 24/02/2010 KL: 10:12:19

IBESTAD KOMMUNE
 ÅRSREGNSKAP 2009

KONTONUMMER	KONTOTEKST	REGNSKAP I ÅR	REV.BUD I ÅR	REGNSKAP FORRIGE ÅR
1.630	BRANNVESENET			
	DRI			
1.630.720-729	REFUSJONER	48,086.17-	66,000-	25,503-
1.630.770-779	FRA ANDRE/PRIVATE	.00	0	2,125-
	SUM DRIFTSINNTEKTER	48,086.17-	66,000-	27,628-
1.630.010-019	LØNN INKL. AVTALTE TILLEGG	641,866.36	535,454	601,845
1.630.090-098	PENSJONSINNSKUDD OG FORSIKRI	1,229.83	125,831	2,098
1.630.099-099	ARBEIDSGIVERAVGIFT	33,162.42	33,726	30,856
1.630.120-129	ANNET FORBRUKSMATERIELL/RÅVA	120,726.91	170,000	78,844
1.630.130-139	POST, BANKTJENESTER, TELEFON	5,214.98	0	1,586
1.630.150-159	OPPLÆRING, KURS, STIPENDER	3,800.00	0	0
1.630.160-164	UTGIFTER OG GODTGJØRELSE REI	4,571.00	16,000	2,301
1.630.170-179	TRANSPORT/DRIFT EGNE TRANSPM	.00	0	224
1.630.180-184	ENERGI	21,177.31	50,000	20,392
1.630.185-189	FORSIKRINGER	11,290.00	12,000	16,106
1.630.190-194	HUSLEIE, LEIE GRUNN M.V.	47,400.00	0	12,000
1.630.195-199	AVGIFTER, GEBYRER, LISENSER	920.00	0	0
1.630.200-208	INVENTAR OG UTSTYR	.00	0	9,780
1.630.230-239	BYGGETJENESTER	12,356.00	0	6,050
1.630.240-249	SERVICEAVTALER OG REPARASJON	14,852.42	0	0
1.630.370-379	TIL ANDRE/DRIFTSAVTALER PRIV	95,660.00	85,000	108,902
1.630.420-429	OVERFØRINGER	48,086.17	93,000	25,503
	SUM DRIFTSUTGIFTER	1,062,313.40	1,121,011	916,487
	NETTO	1,014,227.23	1,055,011	888,859

RAPPORTNUMMER: MAL-CB
DATO: 24/02/2010 KL: 10:12:19

IBESTAD KOMMUNE
ÅRSREGNSKAP 2009

KONTONUMMER	KONTOTEKST	REGNSKAP I ÅR	REV.BUD I ÅR	REGNSKAP FORRIGE ÅR
1.631	FEIING DRI			
1.631.640-649	INNTEKTER	204,443.06-	205,000-	206,089-
1.631.690-699	FORDELTE UTGIFTER	48,000.00	48,000	0
	SUM DRIFTSINNTEKTER	156,443.06-	157,000-	206,089-
1.631.200-208	INVENTAR OG UTSTYR	484.80	10,000	6,626
1.631.240-249	SERVICEAVTALER OG REPARASJON	4,800.00	0	0
1.631.290-299	INTERNKJØP	147,000.00	147,000	147,000
	SUM DRIFTSUTGIFTER	152,284.80	157,000	153,626
	NETTO	4,158.26-	0	52,463-
		=====	=====	=====

RAPPORTNUMMER: MAL-CB
 DATO: 24/02/2010 KL: 10:12:19

IBESTAD KOMMUNE
 ÅRSREGNSKAP 2009

KONTONUMMER	KONTOTEKST	REGNSKAP I ÅR	REV.BUD I ÅR	REGNSKAP FORRIGE ÅR
1.640	PARKER OG GRØNTANLEGG DRI			
1.640.720-729	REFUSJONER	10,587.71-	10,000-	6,480-
	SUM DRIFTSINNTEKTER	10,587.71-	10,000-	6,480-
1.640.010-019	LØNN INKL. AVTALTE TILLEGG	65,200.17	75,000	0
1.640.020-029	VIKARER	57,826.45	0	0
1.640.090-098	PENSJONSINNSKUDD OG FORSIKRI	98.28	27,025	0
1.640.099-099	ARBEIDSGIVERAVGIFT	6,217.75	7,243	0
1.640.120-129	ANNET FORBRUKSMATERIELL/RÅVA	36,328.80	55,000	28,412
1.640.160-164	UTGIFTER OG GODTGJØRELSE REI	1,286.25	0	0
1.640.170-179	TRANSPORT/DRIFT EGNE TRANSPM	6,159.05	0	0
1.640.195-199	AVGIFTER, GEBYRER, LISENSER	2,493.00	0	0
1.640.420-429	OVERFØRINGER	10,587.71	0	6,480
	SUM DRIFTSUTGIFTER	186,197.46	164,268	34,892
	NETTO	175,609.75	154,268	28,412
		=====	=====	=====

RAPPORTNUMMER: MAL-CB
DATO: 24/02/2010 KL: 10:12:19

IBESTAD KOMMUNE
ÅRSREGNSKAP 2009

KONTONUMMER	KONTOTEKST		REGNSKAP I ÅR	REV.BUD I ÅR	REGNSKAP FORRIGE ÅR
1.650	HAVNER	DRI			
1.650.720-729	REFUSJONER		28,599.97-	27,000-	35,484-
1.650.770-779	FRA ANDRE/PRIVATE		15,000.00-	0	0
	SUM DRIFTSINNTEKTER		43,599.97-	27,000-	35,484-
1.650.180-184	ENERGI		28,976.29	35,000	26,270
1.650.185-189	FORSIKRINGER		6,957.00	10,000	11,103
1.650.195-199	AVGIFTER, GEBYRER, LISENSER		41,560.00	7,000	7,440
1.650.230-239	BYGGETJENESTER		82,663.80	50,000	148,137
1.650.270-279	KJØP AV KONSULENTTJENESTER		.00	0	40,887
1.650.420-429	OVERFØRINGER		28,599.97	26,000	35,484
	SUM DRIFTSUTGIFTER		188,757.06	128,000	269,321
	NETTO		145,157.09	101,000	233,837

RAPPORTNUMMER: MAL-CB
DATO: 24/02/2010 KL: 10:12:19

IBESTAD KOMMUNE
ÅRSREGNSKAP 2009

KONTONUMMER	KONTOTEKST	REGNSKAP I ÅR	REV.BUD I ÅR	REGNSKAP FORRIGE ÅR
1.660	KOMMUNALE VEGER			
	DRI			
1.660.600-618	BRUKERBETALING ORD. TJENESTE	50,100.00-	0	40,530-
1.660.720-729	REFUSJONER	197,431.51-	182,000-	195,685-
1.660.730-739	FRA FYLKESKOMMUNER	25,000.00-	0	0
	SUM DRIFTSINNTEKTER	272,531.51-	182,000-	236,215-
1.660.120-129	ANNET FORBRUKSMATERIELL/RÅVA	.00	0	1,077
1.660.180-184	ENERGI	258,576.02	375,000	436,466
1.660.200-208	INVENTAR OG UTSTYR	400.00-	50,000	0
1.660.230-239	BYGGETJENESTER	429,186.87	510,000	690,433
1.660.240-249	SERVICEAVTALER OG REPARASJON	1,557,496.60	1,335,000	1,019,587
1.660.370-379	TIL ANDRE/DRIFTSAVTALER PRIV	.00	50,000	0
1.660.420-429	OVERFØRINGER	197,431.51	191,000	195,685
	SUM DRIFTSUTGIFTER	2,442,291.00	2,511,000	2,343,248
	NETTO	2,169,759.49	2,329,000	2,107,033
		=====	=====	=====

RAPPORTNUMMER: MAL-CB
 DATO: 24/02/2010 KL: 10:12:19

IBESTAD KOMMUNE
 ÅRSREGNSKAP 2009

KONTONUMMER	KONTOTEKST	REGNSKAP I ÅR	REV.BUD I ÅR	REGNSKAP FORRIGE ÅR
1.670	KOMMUNALE BOLIGER DRI			
1.670.630-639	LEIEINNTEKTER BYGG, GRUNN ET	568,316.00-	494,000-	622,758-
1.670.710-719	SYKELØNNSREFUSJON	29,274.00-	0	0
1.670.720-729	REFUSJONER	39,321.61-	20,000-	4,721-
1.670.770-779	FRA ANDRE/PRIVATE	761,158.49-	242,000-	547,096-
	SUM DRIFTSINNTEKTER	1,398,070.10-	756,000-	1,174,575-
1.670.010-019	LØNN INKL. AVTALTE TILLEGG	461,414.43	168,651	411,670
1.670.080-089	GODTGJØRELSE FOLKEVALGTE	70,000.00	50,615	68,000
1.670.090-098	PENSJONSINNSKUDD OG FORSIKRI	45,889.78	39,633	32,774
1.670.099-099	ARBEIDSGIVERAVGIFT	29,415.70	13,203	25,932
1.670.150-159	OPPLÆRING, KURS, STIPENDER	.00	0	448
1.670.160-164	UTGIFTER OG GODTGJØRELSE REI	10,772.76	11,000	8,272
1.670.165-169	ANDRE OPPGAVEPLIKTIGE GODTGJ	901.00	0	512
1.670.170-179	TRANSPORT/DRIFT EGNE TRANSPM	366.00	0	0
1.670.180-184	ENERGI	205,788.85	70,000	112,282
1.670.185-189	FORSIKRINGER	.00	20,000	18,506
1.670.190-194	HUSLEIE, LEIE GRUNN M.V.	258,802.94	210,000	353,028
1.670.195-199	AVGIFTER, GEBYRER, LISENSER	29,343.00	34,000	2,599
1.670.200-208	INVENTAR OG UTSTYR	24,032.36	0	0
1.670.230-239	BYGGETJENESTER	1,652.00	24,000	3,397
1.670.420-429	OVERFØRINGER	39,321.61	30,000	4,721
	SUM DRIFTSUTGIFTER	1,177,700.43	671,102	1,042,141
	NETTO	220,369.67-	84,898-	132,434-
		=====	=====	=====

RAPPORTNUMMER: MAL-CB
DATO: 24/02/2010 KL: 10:12:19

IBESTAD KOMMUNE
ÅRSREGNSKAP 2009

KONTONUMMER	KONTOTEKST	REGNSKAP I ÅR	REV.BUD I ÅR	REGNSKAP FORRIGE ÅR
1.671	KOMMUNALE BYGNINGER DRI			
1.671.630-639	LEIEINNTEKTER BYGG, GRUNN ET	.00	8,000-	0
1.671.720-729	REFUSJONER	92,250.64-	102,000-	98,067-
1.671.770-779	FRA ANDRE/PRIVATE	104,000.00-	0	0
	SUM DRIFTSINNTEKTER	196,250.64-	110,000-	98,067-
1.671.010-019	LØNN INKL. AVTALTE TILLEGG	914.40	0	0
1.671.099-099	ARBEIDSGIVERAVGIFT	46.62	0	0
1.671.120-129	ANNET FORBRUKSMATERIELL/RÅVA	.00	0	15,971
1.671.160-164	UTGIFTER OG GODTGJØRELSE REI	105.00	0	0
1.671.180-184	ENERGI	30,328.89	0	104,225
1.671.185-189	FORSIKRINGER	12,521.00	120,000	138,400
1.671.190-194	HUSLEIE, LEIE GRUNN M.V.	9,000.00	0	0
1.671.195-199	AVGIFTER, GEBYRER, LIENSER	38,344.59	115,000	53,377
1.671.230-239	BYGGETJENESTER	338,509.32	265,000	274,860
1.671.420-429	OVERFØRINGER	92,250.64	112,000	98,067
	SUM DRIFTSUTGIFTER	522,020.46	612,000	684,900
	NETTO	325,769.82	502,000	586,833
		=====	=====	=====

RAPPORTNUMMER: MAL-CB
 DATO: 24/02/2010 KL: 10:12:19

IBESTAD KOMMUNE
 ÅRSREGNSKAP 2009

KONTONUMMER	KONTOTEKST	REGNSKAP I ÅR	REV.BUD I ÅR	REGNSKAP FORRIGE ÅR
1.680	ADM. OG TILTAKSAPPARATE DRI			
1.680.620-628	ANNEN AVGIFTSFRI SALG, GEBYR	6,950.00-	17,000-	24,200-
1.680.700-709	FRA STATEN	.00	0	78,750-
1.680.710-719	SYKELØNNSREFUSJON	8,658.00-	0	122,826-
1.680.720-729	REFUSJONER	10,088.90-	9,000-	5,381-
	SUM DRIFTSINNTEKTER	25,696.90-	26,000-	231,157-
1.680.010-019	LØNN INKL. AVTALTE TILLEGG	394,613.21	273,323	434,744
1.680.020-029	VIKARER	2,145.61-	0	140,359
1.680.090-098	PENSJONSINNSKUDD OG FORSIKRI	84,721.66	64,231	116,372
1.680.099-099	ARBEIDSGIVERAVGIFT	24,234.84	17,216	27,899
1.680.100-104	KONTORMATERIELL	23,100.56	20,000	13,212
1.680.120-129	ANNET FORBRUKSMATERIELL/RÅVA	2,250.00	39,000	7,549
1.680.140-149	ANNONSE, REKLAME, INFORMASJO	1,380.00	0	1,980
1.680.150-159	OPPLÆRING, KURS, STIPENDER	11,832.80	4,000	7,330
1.680.160-164	UTGIFTER OG GODTGJØRELSE REI	9,011.50	9,000	8,479
1.680.165-169	ANDRE OPPGAVEPLIKTIGE GODTGJ	.00	5,000	0
1.680.170-179	TRANSPORT/DRIFT EGNE TRANSPM	7,636.30	0	0
1.680.240-249	SERVICEAVTALER OG REPARASJON	7,347.20	0	0
1.680.420-429	OVERFØRINGER	10,088.90	9,000	5,381
1.680.470-479	TIL ANDRE (PRIVATE)	18,963.53	0	0
	SUM DRIFTSUTGIFTER	593,034.89	440,770	763,305
1.680.900-904	RENTEINNTEKTER	572.00-	0	0
	SUM FINANSIERINGSINNTEKTE	572.00-	0	0
	NETTO	566,765.99	414,770	532,148

RAPPORTNUMMER: MAL-CB
DATO: 24/02/2010 KL: 10:12:19

IBESTAD KOMMUNE
ÅRSREGNSKAP 2009

KONTONUMMER	KONTOTEKST	REGNSKAP I ÅR	REV. BUD I ÅR	REGNSKAP FORRIGE ÅR
1.681	ANDRE NÆRINGSFORMÅL DRI			
1.681.620-628	ANNEN AVGIFTSFRI SALG, GEBYR	.00	171,000-	0
1.681.720-729	REFUSJONER	.00	182,000-	8,500-
	SUM DRIFTSINNTEKTER	.00	353,000-	8,500-
1.681.350-359	TIL ANDRE KOMMUNER/INSTITUSJ	88,868.58	128,000	128,000
1.681.370-379	TIL ANDRE/DRIFTSAVTALER PRIV	.00	0	34,000
1.681.420-429	OVERFØRINGER	.00	178,000	8,500
1.681.470-479	TIL ANDRE (PRIVATE)	.00	0	13,000
	SUM DRIFTSUTGIFTER	88,868.58	306,000	183,500
	NETTO	88,868.58	47,000-	175,000
		=====	=====	=====

RAPPORTNUMMER: MAL-CB
DATO: 24/02/2010 KL: 10:12:19

IBESTAD KOMMUNE
ÅRSREGNSKAP 2009

KONTONUMMER	KONTOTEKST	REGNSKAP I ÅR	REV.BUD I ÅR	REGNSKAP FORRIGE ÅR
1.682	NATURFORVALTNING OG SKO DRI			
1.682.620-628	ANNEN AVGIFTSFRI SALG, GEBYR	80,908.00-	16,000-	29,070-
1.682.720-729	REFUSJONER	2,406.00-	0	2,212-
	SUM DRIFTSINNTEKTER	83,314.00-	16,000-	31,282-
1.682.010-019	LØNN INKL. AVTALTE TILLEGG	.00	0	12,570
1.682.099-099	ARBEIDSGIVERAVGIFT	.00	0	641
1.682.120-129	ANNET FORBRUKSMATERIELL/RÅVA	370.40	3,000	2,850
1.682.170-179	TRANSPORT/DRIFT EGNE TRANSPM	29,230.00	0	0
1.682.420-429	OVERFØRINGER	2,406.00	0	2,212
1.682.470-479	TIL ANDRE (PRIVATE)	.00	0	27,650
	SUM DRIFTSUTGIFTER	32,006.40	3,000	45,923
1.682.950-959	BRUK AV BUNDNE FOND	.00	0	14,641-
	SUM FINANSIERINGSINNTEKTE	.00	0	14,641-
1.682.550-559	AVSETNING BUNDNE FOND	51,307.60	0	0
	SUM FINANSIERINGSUTGIFTER	51,307.60	0	0
	NETTO	.00	13,000-	0
		=====	=====	=====

RAPPORTNUMMER: MAL-CB
 DATO: 24/02/2010 KL: 10:12:19

IBESTAD KOMMUNE
 ÅRSREGNSKAP 2009

KONTONUMMER	KONTOTEKST	REGNSKAP I ÅR	REV.BUD I ÅR	REGNSKAP FORRIGE ÅR
1.689	NÆRINGSFONDET DRI			
1.689.720-729	REFUSJONER	9,492.01-	4,000-	10,553-
1.689.770-779	FRA ANDRE/PRIVATE	2,354.00-	0	0
1.689.810-819	ANDRE STATLIGE OVERFØRINGER	900,000.00-	750,000-	850,000-
1.689.870-879	SKATTEINNTEKTER	15,927.00-	15,000-	14,775-
	SUM DRIFTSINNTEKTER	927,773.01-	769,000-	875,328-
1.689.010-019	LØNN INKL. AVTALTE TILLEGG	28,467.36	0	0
1.689.099-099	ARBEIDSGIVERAVGIFT	1,451.82	0	0
1.689.200-208	INVENTAR OG UTSTYR	.00	0	40,770
1.689.270-279	KJØP AV KONSULENTTJENESTER	37,968.00	0	0
1.689.420-429	OVERFØRINGER	9,492.01	0	10,553
1.689.470-479	TIL ANDRE (PRIVATE)	1,341,478.78	800,000	406,559
	SUM DRIFTSUTGIFTER	1,418,857.97	800,000	457,882
1.689.940-947	BRUK AV DISPOSISJONSFOND	1,314,837.78-	0	362,136-
	SUM FINANSIERINGSINNTEKTE	1,314,837.78-	0	362,136-
1.689.540-547	AVSETNING DISPOSISJONSFOND	900,000.00	0	850,000
	SUM FINANSIERINGSUTGIFTER	900,000.00	0	850,000
	NETTO	76,247.18	31,000	70,418
		=====	=====	=====

RAPPORTNUMMER: MAL-CB
DATO: 24/02/2010 KL: 10:12:19

IBESTAD KOMMUNE
ÅRSREGNSKAP 2009

KONTONUMMER	KONTOTEKST	REGNSKAP I ÅR	REV.BUD I ÅR	REGNSKAP FORRIGE ÅR
1.700	PENSJON/PREMIEAVVIK/TAPSAVS.			
1.700.090-098	PENSJONSINNSKUDD OG FORSIKRI	190,142.00-	364,971	2,268,293-
1.700.099-099	ARBEIDSGIVERAVGIFT	9,698.00-	0	115,683-
	SUM DRIFTSUTGIFTER	199,840.00-	364,971	2,383,976-
1.700.940-947	BRUK AV DISPOSISJONSFOND	.00	0	2,416,398-
1.700.950-959	BRUK AV BUNDNE FOND	.00	0	104,000-
	SUM FINANSIERINGSINNTEKTE	.00	0	2,520,398-
	NETTO	199,840.00-	364,971	4,904,374-
		=====	=====	=====

RAPPORTNUMMER: MAL-CB
DATO: 24/02/2010 KL: 10:12:19

IBESTAD KOMMUNE
ÅRSREGNSKAP 2009

KONTONUMMER	KONTOTEKST	REGNSKAP I ÅR	REV. BUD I ÅR	REGNSKAP FORRIGE ÅR
1.770	MVA KOMPENSASJON			
	DRI			
1.770.720-729	REFUSJONER	1,598,446.36-	135,000-	594,189-
	SUM DRIFTSINNTEKTER	1,598,446.36-	135,000-	594,189-
1.770.570-579	OVERFØRING KAPITALREGNSKAPET	.00	135,000	0
	SUM FINANSIERINGSUTGIFTER	.00	135,000	0
	NETTO	1,598,446.36-	0	594,189-
		=====	=====	=====

RAPPORTNUMMER: MAL-CB
DATO: 24/02/2010 KL: 10:12:19

IBESTAD KOMMUNE
ÅRSREGNSKAP 2009

KONTONUMMER	KONTOTEKST	REGNSKAP I ÅR	REV.BUD I ÅR	REGNSKAP FORRIGE ÅR
1.800	SKATT PÅ INNTEKT OG FOR DRI			
1.800.870-879	SKATTEINNTEKTER	22,943,968.84-	21,711,000-	20,872,570-
		-----	-----	-----
	SUM DRIFTSINNTEKTER	22,943,968.84-	21,711,000-	20,872,570-
	NETTO	22,943,968.84-	21,711,000-	20,872,570-
		=====	=====	=====

RAPPORTNUMMER: MAL-CB
DATO: 24/02/2010 KL: 10:12:19

IBESTAD KOMMUNE
ÅRSREGNSKAP 2009

KONTONUMMER	KONTOTEKST		REGNSKAP I ÅR	REV.BUD I ÅR	REGNSKAP FORRIGE ÅR
1.840	RAMMEOVERFØRINGER	DRI			
1.840.800-809	RAMMEOVERFØRINGER		60,819,876.00-	62,213,000-	56,770,435-
			-----	-----	-----
	SUM DRIFTSINTEKTER		60,819,876.00-	62,213,000-	56,770,435-
	NETTO		60,819,876.00-	62,213,000-	56,770,435-
			=====	=====	=====

RAPPORTNUMMER: MAL-CB
DATO: 24/02/2010 KL: 10:12:19

IBESTAD KOMMUNE
ÅRSREGNSKAP 2009

KONTONUMMER	KONTOTEKST	REGNSKAP I ÅR	REV.BUD I ÅR	REGNSKAP FORRIGE ÅR
1.845	ØVRIGE GENERELLE STATST DRI			
1.845.810-819	ANDRE STATLIGE OVERFØRINGER	1,197,010.00-	1,180,000-	1,363,238-
	SUM DRIFTSINNTEKTER	1,197,010.00-	1,180,000-	1,363,238-
	NETTO	1,197,010.00-	1,180,000-	1,363,238-
		=====	=====	=====

RAPPORTNUMMER: MAL-CB
DATO: 24/02/2010 KL: 10:12:19

IBESTAD KOMMUNE
ÅRSREGNSKAP 2009

KONTONUMMER	KONTOTEKST	REGNSKAP I ÅR	REV.BUD I ÅR	REGNSKAP FORRIGE ÅR
1.850	STATSTILSKUDD VEDR. FLY DRI			
1.850.810-819	ANDRE STATLIGE OVERFØRINGER	4,700.00-	73,000-	239,925-
	SUM DRIFTSINNTEKTER	4,700.00-	73,000-	239,925-
	NETTO	4,700.00-	73,000-	239,925-
		=====	=====	=====

RAPPORTNUMMER: MAL-CB
DATO: 24/02/2010 KL: 10:12:19

IBESTAD KOMMUNE
ÅRSREGNSKAP 2009

KONTONUMMER	KONTOTEKST	REGNSKAP I ÅR	REV.BUD I ÅR	REGNSKAP FORRIGE ÅR
1.900	RENTER			
	DRI			
1.900.900-904	RENTEINNTEKTER	315,646.00-	600,000-	1,170,761-
	SUM FINANSIERINGSINNTEKTE	315,646.00-	600,000-	1,170,761-
1.900.500-509	RENTEUTGIFTER, LÅNEOMKOSTNIN	1,530,205.43	2,435,000	3,673,862
	SUM FINANSIERINGSUTGIFTER	1,530,205.43	2,435,000	3,673,862
	NETTO	1,214,559.43	1,835,000	2,503,101
		=====	=====	=====

RAPPORTNUMMER: MAL-CB
DATO: 24/02/2010 KL: 10:12:19

IBESTAD KOMMUNE
ÅRSREGNSKAP 2009

KONTONUMMER	KONTOTEKST	REGNSKAP I ÅR	REV.BUD I ÅR	REGNSKAP FORRIGE ÅR
1.905	UTBYTTE FRA SELSKAPER			
	DRI			
1.905.900-904	RENTEINNT EKTER	463,073.00-	750,000-	599,143-
1.905.905-905	GENERERT KONTO	1,071,000.00-	2,400,000-	2,323,714-
		-----	-----	-----
	SUM FINANSIERINGSINNT EKTE	1,534,073.00-	3,150,000-	2,922,857-
	NETTO	1,534,073.00-	3,150,000-	2,922,857-
		=====	=====	=====

RAPPORTNUMMER: MAL-CB
DATO: 24/02/2010 KL: 10:12:19

IBESTAD KOMMUNE
ÅRSREGNSKAP 2009

KONTONUMMER	KONTOTEKST	REGNSKAP I ÅR	REV.BUD I ÅR	REGNSKAP FORRIGE ÅR
1.910	ANVEDELSE LÅN			
	DRI			
1.910.510-519	AVDRAGSUTGIFTER	1,824,237.00	1,292,281	3,829,742
	SUM FINANSIERINGSUTGIFTER	1,824,237.00	1,292,281	3,829,742
	NETTO	1,824,237.00	1,292,281	3,829,742
		=====	=====	=====

RAPPORTNUMMER: MAL-CB
DATO: 24/02/2010 KL: 10:12:19

IBESTAD KOMMUNE
ÅRSREGNSKAP 2009

KONTONUMMER	KONTOTEKST	REGNSKAP I ÅR	REV.BUD I ÅR	REGNSKAP FORRIGE ÅR
1.920	UTLÅN			
	DRI			
1.920.900-904	RENTEINNTEKTER	196,306.50-	0	287,662-
1.920.920-929	MOTTATTE AVDRAG, SALG AKSJER	35,940.00-	0	53,812-
	SUM FINANSIERINGSINNTEKTE	232,246.50-	0	341,474-
1.920.500-509	RENTEUTGIFTER, LÅNEOMKOSTNIN	269,880.06	0	342,699
	SUM FINANSIERINGSUTGIFTER	269,880.06	0	342,699
	NETTO	37,633.56	0	1,225
		=====	=====	=====

RAPPORTNUMMER: MAL-CB
DATO: 24/02/2010 KL: 10:12:19

IBESTAD KOMMUNE
ÅRSREGNSKAP 2009

KONTONUMMER	KONTOTEKST	REGNSKAP I ÅR	REV.BUD I ÅR	REGNSKAP FORRIGE ÅR
1.930	OVERSKUDDISP/INND. UNDE DRI			
1.930.930-939	DISPONERING TIDLIGERE OVERSK	1,004,565.95-	1,004,565-	1,194,799-
1.930.980-989	REGNSKAPSMESSIG UNDERSKUDD	86,179.17-	0	0
	SUM FINANSIERINGSINNTEKTE	1,090,745.12-	1,004,565-	1,194,799-
1.930.570-579	OVERFØRING KAPITALREGNSKAPET	.00	357,275	0
	SUM FINANSIERINGSUTGIFTER	.00	357,275	0
	NETTO	1,090,745.12-	647,290-	1,194,799-
		=====	=====	=====

RAPPORTNUMMER: MAL-CB
DATO: 24/02/2010 KL: 10:12:19

IBESTAD KOMMUNE
ÅRSREGNSKAP 2009

KONTONUMMER	KONTOTEKST	REGNSKAP I ÅR	REV.BUD I ÅR	REGNSKAP FORRIGE ÅR
1.990	MOTPOST AVSKRIVNINGER DRI			
1.990.990-999	AVSKRIVNINGER	3,193,625.00-	0	3,046,285-
	SUM FINANSIERINGSINNTEKTE	3,193,625.00-	0	3,046,285-
1.990.590-599	AVSKRIVNINGER	3,193,625.00	0	3,046,285
	SUM FINANSIERINGSUTGIFTER	3,193,625.00	0	3,046,285

Investeringsregnskap

Regnskapsskjema 2A - Investeringsregnskapet

Regnskapsskjema 2B - Investeringsregnskapet - Til investering i anleggsmidler

REGNSKAPSKJEMA 2A - INVESTERINGSREGNSKAPET

	KOSTRA-ART	REGNSKAP 2009	REGULERT BUDSJETT 2009	OPPRINNELIG BUDSJETT 2009	REGNSKAP 2008
L1	INVESTERINGER I ANLEGGSMIDLER				
	SUM(010:490)				
	+ 500				
	- 690 - 790	9.352.450,09	10.418.000,00	6.800.000,00	2.976.440,54
L2	UTLÅN OG FORSKUTTERINGER	565.018,99	0,00	0,00	174.438,00
L3	AVDRAG PÅ LÅN	450.002,00	0,00	0,00	550.268,00
L4	AVSETNINGER				
	SUM(530:539; 548:560)	1.331.003,00	357.275,00	0,00	1.673.422,56
L5	ÅRETS FINANSIERINGSBEHOV	11.698.474,08	10.775.275,00	6.800.000,00	5.374.569,10
L6	FINANSIERT SLIK:				
L7	BRUK AV LÅNEMIDLER				
L8	INNTEKTER FRA SALG AV ANLEGGSMIDLER	910	8.493.000,00-	5.940.000,00-	1.346.411,23-
	SUM(660:670)				
	+ 929	0,00	0,00	0,00	0,00
L9	TILSKUDD TIL INVESTERINGER				
	SUM(810:850; 880:890)	435.000,00-	150.000,00-	360.000,00-	0,00
L10	MOTTATTE AVDRAG PÅ UTLÅN OG REFUSJONER				
	SUM(700:770)				
	+ 920	2.638.757,86-	1.640.000,00-	500.000,00-	645.846,50-
L11	ANDRE INNTEKTER				
	SUM(600:650; 900:905)	0,00	0,00	0,00	0,00
L12	SUM EKSTERN FINANSIERING	9.445.152,12-	10.283.000,00-	6.800.000,00-	1.992.257,73-
L13	OVERFØRT FRA DRIFTSREGNSKAPET				
L14	BRUK AV AVSETNINGER	2.109.466,39-	492.275,00-	0,00	0,00
L15	SUM FINANSIERING	11.554.618,51-	10.775.275,00-	6.800.000,00-	5.017.293,63-
L16	UDEKKET/UDISPONERT	143.855,57	0,00	0,00	357.275,47

Regnskap/Budsjettskjema 2-B 2009				
Investeringsprosjekt (hele tusen)	Regnskap 2009	Regulert Budsjett 2009	Opprinnelig Budsjett 2009	Regnskap 2008
1. Sentraladm., fellesutg. og kultur				
Ibestad samf. (byggtr.3)	5 458	5 800	3 450	1 515
Ibestad kirk.fellesråd-tak	273	300	1 900	0
Renholdsplan	0	0	0	1 031
Sum	5 731	6 100	5 350	2 546
2. Oppvekst				
Oppussing skoler	159	0	0	0
Hamnvik barnehage	114	125		
Ibestad u.skole fors.sak	0	0	0	4
Sum	273	125	0	4
4. Helse				
Sum	0	0	0	0
5. Pleie, rehabilitering og omsorg				
Ibestad sykehjem (tiltaks pakke)	286	443		
Ibestad sykehjem (ovn kjøkken)	0	0	0	191
Nav kontor	1 541	1 500	0	0
Sum	1 827	1 943	0	191
6. Plan og næring				
Vei fv131	94	150	450	0
Tomt/ Vei Årsand byggefelt	1 377	2 000	500	76
Breivoll havn	50	100	500	
Gressklippetraktor	0	0	0	159
Sum	1 521	2 250	1 450	235
Sum investering i anleggsmidler	9 352	10 418	6 800	2 976

RAPPORTNUMMER: MAL-CB
DATO: 24/02/2010 KL: 10:53:49

IBESTAD KOMMUNE
ÅRSREGNSKAP/BUDSJETT 2009

KONTONUMMER	KONTOTEKST	REGNSKAP I ÅR	REV.BUD I ÅR	REGNSKAP FORRIGE ÅR
0.155	IBESTAD SAMFUNNSHUS	KAP		
0.155.700-709	FRA STATEN	125,000.00-	125,000-	0
0.155.830-839	FRA FYLKESKOMMUNER	435,000.00-	0	0
	SUM DRIFTSINNTEKTER	560,000.00-	125,000-	0
0.155.010-019	LØNN INKL. AVTALTE TILLEGG	56,016.97	0	0
0.155.090-098	PENSJONSINNSKUDD OG FORSIKRI	5,894.13	0	0
0.155.099-099	ARBEIDSGIVERAVGIFT	3,157.41	0	0
0.155.200-208	INVENTAR OG UTSTYR	318,141.24	0	0
0.155.230-239	BYGGETJENESTER	3,832,592.03	5,800,000	1,006,759
0.155.270-279	KJØP AV KONSULENTTJENESTER	210,516.00	0	205,900
0.155.420-429	OVERFØRINGER	1,031,716.55	0	302,408
	SUM DRIFTSUTGIFTER	5,458,034.33	5,800,000	1,515,067
0.155.910-919	BRUK AV LÅN	3,973,136.07-	5,675,000-	91,411-
0.155.950-959	BRUK AV BUNDNE FOND	924,898.26-	0	1,423,656-
	SUM FINANSIERINGSINNTEKTE	4,898,034.33-	5,675,000-	1,515,067-

RAPPORTNUMMER: MAL-CB
DATO: 24/02/2010 KL: 10:53:49

IBESTAD KOMMUNE
ÅRSREGNSKAP/BUDSJETT 2009

KONTONUMMER	KONTOTEKST	REGNSKAP I ÅR	REV.BUD I ÅR	REGNSKAP FORRIGE ÅR
0.210	KOMBINERT SKOLE			
0.210.230-239	BYGGETJENESTER	127,496.00	0	0
0.210.420-429	OVERFØRINGER	31,874.00	0	0
	SUM DRIFTSUTGIFTER	159,370.00	0	0
0.210.910-919	BRUK AV LÅN	159,370.00-	0	0
	SUM FINANSIERINGSINNTEKTE	159,370.00-	0	0

RAPPORTNUMMER: MAL-CB
DATO: 24/02/2010 KL: 10:53:49

IBESTAD KOMMUNE
ÅRSREGNSKAP/BUDSJETT 2009

KONTONUMMER	KONTOTEKST	REGNSKAP I ÅR	REV.BUD I ÅR	REGNSKAP FORRIGE ÅR
0.221	HAMNVIK BARNEHAGE	KAP		
0.221.700-709	FRA STATEN	125,000.00-	125,000-	0
	SUM DRIFTSINNTEKTER	125,000.00-	125,000-	0
0.221.230-239	BYGGETJENESTER	91,760.00	125,000	0
0.221.420-429	OVERFØRINGER	22,940.00	0	0
	SUM DRIFTSUTGIFTER	114,700.00	125,000	0
0.221.550-559	AVSETNING BUNDNE FOND	10,300.00	0	0
	SUM FINANSIERINGSUTGIFTER	10,300.00	0	0

RAPPORTNUMMER: MAL-CB
DATO: 24/02/2010 KL: 10:53:49

IBESTAD KOMMUNE
ÅRSREGNSKAP/BUDSJETT 2009

KONTONUMMER	KONTOTEKST	REGNSKAP I ÅR	REV.BUD I ÅR	REGNSKAP FORRIGE ÅR
0.510	PRO-TJENESTEN	KAP		
0.510.700-709	FRA STATEN	678,415.00-	647,000-	0
	SUM DRIFTSINNTEKTER	678,415.00-	647,000-	0
0.510.010-019	LØNN INKL. AVTALTE TILLEGG	9,002.42	0	0
0.510.090-098	PENSJONSINNSKUDD OG FORSIKRI	708.24	0	0
0.510.099-099	ARBEIDSGIVERAVGIFT	409.54	0	0
0.510.200-208	INVENTAR OG UTSTYR	211,697.62	0	0
0.510.230-239	BYGGETJENESTER	1,085,927.35	1,500,000	0
0.510.270-279	KJØP AV KONSULENTTJENESTER	129,928.00	0	0
0.510.420-429	OVERFØRINGER	102,597.40	0	0
	SUM DRIFTSUTGIFTER	1,540,270.57	1,500,000	0
0.510.910-919	BRUK AV LÅN	718,000.00-	718,000-	0
0.510.970-979	OVERFØRING FRA DRIFTSREGNSKA	.00	135,000-	0
0.510.980-989	REGNSKAPSMESSIG UNDERSKUDD	143,855.57-	0	0
	SUM FINANSIERINGSINNTEKTE	861,855.57-	853,000-	0

RAPPORTNUMMER: MAL-CB
DATO: 24/02/2010 KL: 10:53:49

IBESTAD KOMMUNE
ÅRSREGNSKAP/BUDSJETT 2009

KONTONUMMER	KONTOTEKST	REGNSKAP I ÅR	REV.BUD I ÅR	REGNSKAP FORRIGE ÅR
0.520	IBESTAD SYKEHJEM			
0.520.700-709	FRA STATEN	443,000.00-	443,000-	0
	SUM DRIFTSINNTEKTER	443,000.00-	443,000-	0
0.520.230-239	BYGGETJENESTER	235,493.20	443,000	0
0.520.420-429	OVERFØRINGER	50,502.50	0	0
	SUM DRIFTSUTGIFTER	285,995.70	443,000	0
0.520.550-559	AVSETNING BUNDNE FOND	157,004.30	0	0
	SUM FINANSIERINGSUTGIFTER	157,004.30	0	0

RAPPORTNUMMER: MAL-CB
DATO: 24/02/2010 KL: 10:53:49

IBESTAD KOMMUNE
ÅRSREGNSKAP/BUDSJETT 2009

KONTONUMMER	KONTOTEKST	REGNSKAP I ÅR	REV.BUD I ÅR	REGNSKAP FORRIGE ÅR
0.650	HAVNER			
	KAP			
0.650.230-239	BYGGETJENESTER	39,656.00	100,000	0
0.650.420-429	OVERFØRINGER	9,914.00	0	0
	SUM DRIFTSUTGIFTER	49,570.00	100,000	0
0.650.910-919	BRUK AV LÅN	49,570.00-	100,000-	0
	SUM FINANSIERINGSINNTEKTE	49,570.00-	100,000-	0

RAPPORTNUMMER: MAL-CB
DATO: 24/02/2010 KL: 10:53:49

IBESTAD KOMMUNE
ÅRSREGNSKAP/BUDSJETT 2009

KONTONUMMER	KONTOTEKST	REGNSKAP I ÅR	REV.BUD I ÅR	REGNSKAP FORRIGE ÅR
0.660	KOMMUNALE VEGER			
	KAP			
0.660.830-839	FRA FYLKESKOMMUNER	.00	150,000-	0
	SUM DRIFTSINNTEKTER	.00	150,000-	0
0.660.230-239	BYGGETJENESTER	952,334.02	2,150,000	60,512
0.660.270-279	KJØP AV KONSULENTTJENESTER	224,720.52	0	0
0.660.420-429	OVERFØRINGER	294,263.65	0	15,128
	SUM DRIFTSUTGIFTER	1,471,318.19	2,150,000	75,640
0.660.910-919	BRUK AV LÅN	1,471,318.19-	2,000,000-	0
0.660.980-989	REGNSKAPSMESSIG UNDERSKUDD	.00	0	75,639-
	SUM FINANSIERINGSINNTEKTE	1,471,318.19-	2,000,000-	75,639-
	NETTO	.00	0	1
		=====	=====	=====

RAPPORTNUMMER: MAL-CB
DATO: 24/02/2010 KL: 10:53:49

IBESTAD KOMMUNE
ÅRSREGNSKAP/BUDSJETT 2009

KONTONUMMER	KONTOTEKST	REGNSKAP I ÅR	REV.BUD I ÅR	REGNSKAP FORRIGE ÅR
0.790	IBESTAD KIRKE			
0.790.690-699	FORDELTE UTGIFTER	218,553.04-	0	0
0.790.700-709	FRA STATEN	300,000.00-	300,000-	0
	SUM DRIFTSINNTEKTER	518,553.04-	300,000-	0
0.790.230-239	BYGGETJENESTER	185,036.80	0	0
0.790.270-279	KJØP AV KONSULENTTJENESTER	33,516.24	0	0
0.790.420-429	OVERFØRINGER	54,638.26	0	0
0.790.470-479	TIL ANDRE (PRIVATE)	218,553.04	300,000	0
	SUM DRIFTSUTGIFTER	491,744.34	300,000	0
0.790.550-559	AVSETNING BUNDNE FOND	26,808.70	0	0
	SUM FINANSIERINGSUTGIFTER	26,808.70	0	0

RAPPORTNUMMER: MAL-CB
DATO: 24/02/2010 KL: 10:53:49

IBESTAD KOMMUNE
ÅRSREGNSKAP/BUDSJETT 2009

KONTONUMMER	KONTOTEKST	REGNSKAP I ÅR	REV.BUD I ÅR	REGNSKAP FORRIGE ÅR
0.920	UTLÅN			
0.920.910-919	BRUK AV LÅN	.00	0	155,000-
0.920.920-929	MOTTATTE AVDRAG, SALG AKSJER	967,342.86-	0	645,847-
0.920.950-959	BRUK AV BUNDNE FOND	123,922.13-	0	0
	SUM FINANSIERINGSINNTEKTE	1,091,264.99-	0	800,847-
0.920.510-519	AVDRAGSUTGIFTER	450,002.00	0	550,268
0.920.520-529	UTLÅN, KJØP AV AKSJER	543,262.99	0	155,000
0.920.550-559	AVSETNING BUNDNE FOND	98,000.00	0	95,579
	SUM FINANSIERINGSUTGIFTER	1,091,264.99	0	800,847

RAPPORTNUMMER: MAL-CB
DATO: 24/02/2010 KL: 10:53:49

IBESTAD KOMMUNE
ÅRSREGNSKAP/BUDSJETT 2009

KONTONUMMER	KONTOTEKST	REGNSKAP I ÅR	REV.BUD I ÅR	REGNSKAP FORRIGE ÅR
0.921	AKSJER			
	KAP			
0.921.940-947	BRUK AV DISPOSISJONSFOND	21,756.00-	0	19,438-
	SUM FINANSIERINGSINNTEKTE	21,756.00-	0	19,438-
0.921.520-529	UTLÅN, KJØP AV AKSJER	21,756.00	0	19,438
	SUM FINANSIERINGSUTGIFTER	21,756.00	0	19,438

RAPPORTNUMMER: MAL-CB
DATO: 24/02/2010 KL: 10:53:49

IBESTAD KOMMUNE
ÅRSREGNSKAP/BUDSJETT 2009

KONTONUMMER	KONTOTEKST	REGNSKAP I ÅR	REV.BUD I ÅR	REGNSKAP FORRIGE ÅR
0.950	AVSETNING/ BRUK AV MIDLER			
0.950.940-947	BRUK AV DISPOSISJONSFOND	.00	0	125,181-
0.950.948-949	BRUK AV UBUNDNE KAPITALFOND	1,038,890.00-	0	0
0.950.960-969	BRUK AV LIKVIDITETSRESERVER	.00	0	1,452,663-
0.950.970-979	OVERFØRING FRA DRIFTSREGNSKA	.00	357,275-	0
	SUM FINANSIERINGSINNTEKTE	1,038,890.00-	357,275-	1,577,844-
0.950.530-539	DEKNING UNDERSKUDD	.00	357,275	125,181
0.950.548-549	AVSETNING UBUNDNE KAPITALFON	.00	0	1,452,663
0.950.550-559	AVSETNING BUNDNE FOND	1,038,890.00	0	0
	SUM FINANSIERINGSUTGIFTER	1,038,890.00	357,275	1,577,844

Balanseregnskap
Balanseregnskapet

KAPITTEL	REGNSKAP 2009	REGNSKAP 2008

EIENDELER		

A. ANLEGGSMIDLER		

FASTE EIENDOMMER OG ANLEGG		
UTSTYR, MASKINER OG TRANSPORTMIDLER		
UTLÅN		
AKSJER OG ANDELER		
PENSJONSMIDLER		
	254.496.939,22	243.542.135,76
	101.214.528,55	95.230.879,22
	1.631.564,00	1.729.581,00
	14.452.379,67	14.912.399,54
	1.067.762,00	1.046.006,00
	136.130.705,00	130.623.270,00
B. OMLØPSMIDLER		

KORTSIKTIGE FORDRINGER		
PREMIEAVVIK		
AKSJER OG ANDELER		
SERTIFIKATER		
OBLIGASJONER		
KASSE, POSTGIRO, BANKINNSKUDD		
	23.182.056,23	27.234.122,37
	6.419.512,03	7.891.367,42
	5.104.214,00	4.904.374,00
	0,00	0,00
	0,00	0,00
	0,00	0,00
	11.658.330,20	14.438.380,95
SUM EIENDELER (A + B)	277.678.995,45	270.776.258,13

BALANSEREGNSKAPET (FORTS.)

	KAPITTEL	REGNSKAP 2009	REGNSKAP 2008
EGENKAPITAL OG GJELD			
C.	EGENKAPITAL		
	KAP. 2.5	35.849.845,85-	36.774.373,95-
	(2.56-2.57)	1.649.923,02-	2.125.822,80-
	(2.51-2.52)	1.661.342,82-	1.277.086,26-
	(2.53-2.54)	597.778,10-	1.636.668,10-
	(2.55)	3.882.515,53-	3.600.332,92-
	(2.5950)	0,00	1.004.565,95-
	(2.5900)	86.179,17	0,00
	(2.5960)	0,00	0,00
	(2.5970)	501.131,04	357.275,47
	(2.5980)	0,00	0,00
	(2.5990)	33.034.451,85-	31.876.028,65-
	(2.581)	1.016.986,00	1.016.986,00
	(2.580)	3.371.869,26	3.371.869,26
D. GJELD			
	KAP. 2.4	224.396.762,14-	215.641.776,14-
	(2.40)	158.877.203,00-	153.177.978,00-
	(2.41-2.42)	0,00	0,00
	(2.43-2.44)	0,00	0,00
	(2.45-2.49)	65.519.559,14-	62.463.798,14-
	KAP. 2.3	17.432.387,46-	18.360.108,04-
	(2.31)	0,00	0,00
	(2.32-2.38)	17.432.387,46-	18.360.108,04-
	(2.39)	0,00	0,00
	SUM EGENKAPITAL OG GJELD (C + D)	277.678.995,45-	270.776.258,13-

Stein M. Hansen
H. Hoffmann

ØKONOMISK OVERSIKT I HENHOLD TIL FORSKRIFT OM
 ÅRSREGNSKAP OG ÅRSBEREFTNING
 KJØREDATO: 16/02/10 KL: 08.24.55

IBESTAD KOMMUNE KOSTRA

SIDENR: 5

BALANSEREGNSKAPET (FORTS.)

KAPITTEL	REGNSKAP 2009	REGNSKAP 2008
E. MEMORIAKONTI		
MEMORIAKONTO		
UBRUKTE LÅNEMIDLER		
ANDRE MEMORIAKONTI		
MOTKONTO FOR MEMORIAKONTIENE		
KAP. 2.9	0,00	0,00
(2.9100)	2.934.276,03	3.975.670,29
(2.9200-2.9998)	85.381.277,87	156.898.542,78
(2.9999)	88.315.553,90-	160.874.213,07-

Ibestad kommune

Økonomiske oversikter

Økonomisk oversikt - Drift

Økonomisk oversikt - Investering

ØKONOMISK OVERSIKT - DRIFT

	REGNSKAP		REGULERT		OPPRINNELIG		REGNSKAP	
	2009		BUDSJETT		BUDSJETT		2008	
KOSTRA-ART			2009		2009		2008	
BRUKERBETALINGER	SUM(600:619)	6.450.212,40-	5.848.285,00-	5.848.285,00-	5.848.285,00-	5.964.236,38-	L3	
ANDRE SALGS- OG LEIEINNTEKTER	SUM(620:670)	5.673.405,73-	5.194.000,00-	5.194.000,00-	4.894.000,00-	5.071.929,28-	L4	
OVERFØRINGER MED KRAV TIL MOTYTELSE	SUM(700:780)	16.796.974,68-	14.745.800,00-	14.745.800,00-	14.870.800,00-	17.524.115,85-	L5	
RAMMETILSKUDD	SUM(800:809)	60.819.876,00-	62.213.000,00-	62.213.000,00-	62.213.000,00-	56.770.435,00-	L6	
ANDRE STATLIGE OVERFØRINGER	SUM(810:829)	2.284.323,11-	2.003.000,00-	2.003.000,00-	2.003.000,00-	2.453.163,00-	L7	
ANDRE OVERFØRINGER	SUM(830:850);							
880:890)	1.194.835,00-		350.000,00-	650.000,00-	650.000,00-	61.178,45-	L8	
INNTEKTS- OG FORMUESKATT	SUM(870:873)	22.943.968,84-	21.711.000,00-	21.711.000,00-	20.711.000,00-	20.872.569,95-	L9	
EIENDOMSSKATT	SUM(874:876)	0,00	0,00	0,00	0,00	0,00	L10	
ANDRE DIREKTE OG INDIREKTE SKATTER	SUM(877:879)	15.927,00-	15.000,00-	15.000,00-	15.000,00-	14.775,00-	L11	
SUM DRIFTSINNTEKTER	SUM(L3:L11)	116.179.522,76-	112.080.085,00-	112.080.085,00-	111.205.085,00-	108.732.402,91-	L12	
LØNNSUTGIFTER	SUM(010:089);							
160:165)	65.631.017,33		64.336.175,00	64.208.458,00	64.208.458,00	62.860.432,66	L14	
SOSIALE UTGIFTER	SUM(090:099)	14.884.025,36	16.442.811,00	16.442.811,00	16.465.555,00	11.317.213,86	L15	
KJØP AV VARER OG TJENESTER SOM INNGÅR	SUM(100:285) -							
I KOMMUNENS TJENESTEPRODUKSJON	SUM(160:165)	20.592.630,80	18.426.078,00	18.426.078,00	17.143.759,00	17.814.512,15	L16	
KJØP AV TJENESTER SOM ERSTATTER	SUM(300:380)	5.325.169,74	5.693.012,00	5.693.012,00	5.693.012,00	6.474.132,12	L17	
KOMMUNAL TJENESTEPRODUKSJON	SUM(400:490)	9.364.871,10	7.907.020,00	7.907.020,00	7.907.020,00	7.815.897,22	L18	
OVERFØRINGER	590	3.193.625,00	0,00	0,00	0,00	3.046.285,00	L19	
AVSKRIVNINGER	NEG(690) +							
FORDELTE UTGIFTER	(290-790)	0,00	0,00	0,00	0,00	0,00	L20	
SUM DRIFTSUTGIFTER	SUM(L14:L20)	118.991.339,33	112.805.096,00	112.805.096,00	111.417.804,00	109.328.473,01	L21	
BRUTTO DRIFTSRESULTAT	L12-L21	2.811.816,57	725.011,00	725.011,00	212.719,00	596.070,10	L23	
RENTEINTEKTER OG UTBYTTE	SUM(900:905)	2.046.597,50-	3.750.000,00-	3.750.000,00-	3.750.000,00-	4.381.280,16-	L25	
MOTTATTE AVDRAG PÅ UTLÅN	920	35.940,00-	50.000,00-	50.000,00-	50.000,00-	53.812,00-	L26	
SUM EKSTERNE FINANSINNTEKTER	SUM(L25:L26)	2.082.537,50-	3.800.000,00-	3.800.000,00-	3.800.000,00-	4.435.092,16-	L27	
RENTEUTGIFTER OG LÅNEOMKOSTNINGER	500	1.800.741,27	2.435.000,00	2.435.000,00	2.435.000,00	4.017.357,36	L29	
AVDRAG PÅ LÅN	510	1.824.237,00	1.292.281,00	1.292.281,00	1.292.281,00	3.829.742,00	L30	
UTLÅN	520	0,00	70.000,00	70.000,00	70.000,00	5.000,00	L31	
SUM EKSTERNE FINANSUTGIFTER	SUM(L29:L31)	3.624.978,27	3.797.281,00	3.797.281,00	3.797.281,00	7.852.099,36	L32	

0-112

ØKONOMISK OVERSIKT I HENHOLD TIL FORSKRIFT OM
 ÅRSREGNSKAP OG ÅRSBERETNING
 KJØREDATO: 16/02/10 KL: 08.24.55

IBESTAD KOMMUNE KOSTRA

SIDENR: 7

ØKONOMISK OVERSIKT - DRIFT (FORTS.)

KOSTRA-ART	REGNSKAP		REGULERT		OPPRINNELIG		REGNSKAP	
	2009	2009	BUDSJETT	BUDSJETT	2009	2009	2008	
RESULTAT EKSTERNE FINANSIERINGS- TRANSAKSJONER	L27-L32	1.542.440,77	2.719,00-	2.719,00-	2.719,00-	3.417.007,20	L34	
MOTPOST AVSKRIVNINGER	990	3.193.625,00-	0,00	0,00	0,00	3.046.285,00-	L35	
NETTO DRIFTSRESULTAT	L23+L34+L35	1.160.632,34	722.292,00	722.292,00	210.000,00	966.792,30	L36	
BRUK AV TIDLIGERE ÅRS REGNSKAPSMESSIGE MINDREFORBRUK	930	1.004.565,95-	1.004.565,00-	1.004.565,00-	0,00	1.194.798,57-	L38	
BRUK AV DISPOSISJONSFOND	940	1.354.143,78-	0,00	0,00	0,00	2.815.263,79-	L39	
BRUK AV BUNDNE FOND	950	123.218,43-	210.000,00-	210.000,00-	210.000,00-	453.006,67-	L40	
BRUK AV LIKVIDITETSRERVE	960	0,00	0,00	0,00	0,00	0,00	L41	
SUM BRUK AV AVSETNINGER	SUM(L38:L41)	2.481.928,16-	1.214.565,00-	1.214.565,00-	210.000,00-	4.463.069,03-	L42	
OVERFØRT TIL INVESTERINGSREGNSKAPET	570	0,00	492.275,00	492.275,00	0,00	0,00	L44	
AVSATT TIL DEKNING AV TIDLIGERE ÅRS REGNSKAPSMESSIGE MERFORBRUK	530	0,00	0,00	0,00	0,00	0,00	L45	
AVSATT TIL DISPOSISJONSFOND	540	900.000,00	0,00	0,00	0,00	2.044.798,06	L46	
AVSATT TIL BUNDNE FOND	550	507.474,99	0,00	0,00	0,00	446.912,72	L47	
AVSATT TIL LIKVIDITETSRERVEN	560	0,00	0,00	0,00	0,00	0,00	L48	
SUM AVSETNINGER	SUM(L44:L48)	1.407.474,99	492.275,00	492.275,00	0,00	2.491.710,78	L49	
REGNSKAPSMESSIG MERFORBRUK/MINDREFORBRUK	L36+L42-L49	86.179,17	2,00	2,00	0,00	1.004.565,95-	L51	

0-113

ØKONOMISK OVERSIKT I HENHOLD TIL FORSKRIFT OM
 ÅRSREGNSKAP OG ÅRSBERETNING
 KJØREDATE: 16/02/10 KL: 08.24.55

IBESTAD KOMMUNE KOSTRA

SIDENR: 8

ØKONOMISK OVERSIKT - INVESTERING

KOSTRA-ART	REGNSKAP		REGULERT		OPPRINNELIG		REGNSKAP	
	2009	2009	BUDSJETT	BUDSJETT	BUDSJETT	2009	2008	
SALG AV DRIFTSMIDLER OG FAST EIENDOM			0,00	0,00	0,00	0,00	0,00	L3
ANDRE SALGSINNTÆKTER			0,00	0,00	0,00	0,00	0,00	L4
OVERFØRINGER MED KRAV TIL MOTYTELSE		1.671.415,00-	1.640.000,00-	0,00	500.000,00-	0,00	0,00	L5
STATLIGE OVERFØRINGER		0,00	0,00	0,00	0,00	0,00	0,00	L6
ANDRE OVERFØRINGER		435.000,00-	150.000,00-	0,00	360.000,00-	0,00	0,00	L7
RENTEINNTÆKTER OG UTBYTTE		0,00	0,00	0,00	0,00	0,00	0,00	L8
SUM INNTEKTER		2.106.415,00-	1.790.000,00-	0,00	860.000,00-	0,00	0,00	L9
LØNNSUTGIFER								
SOSIALE UTGIFTER	SUM(010:080; 160:165)	65.019,39	0,00	0,00	0,00	0,00	0,00	L11
KJØP AV VARER OG TJENESTER SOM INNGÅR	SUM(090:099)	10.169,32	0,00	0,00	0,00	0,00	0,00	L12
I KOMMUNENS TJENESTEPRODUKSJON	SUM(100:285)							
KJØP AV TJENESTER SOM ERSTATTER	SUM(160:165)	7.678.815,02	10.118.000,00	0,00	6.800.000,00	2.204.963,75	L13	
KOMMUNAL TJENESTEPRODUKSJON	SUM(300:380)							
OVERFØRINGER	SUM(400:490)	0,00	0,00	0,00	0,00	175.198,32	L14	
RENTEUTGIFTER OG OMKOSTNINGER	500	1.816.999,40	300.000,00	0,00	0,00	594.189,03	L15	
FORDELTE UTGIFTER	690+(290-790)	0,00	0,00	0,00	0,00	2.089,44	L16	
SUM UTGIFTER	SUM(L11:L17)	218.553,04-	0,00	0,00	0,00	0,00	L17	
		9.352.450,09	10.418.000,00	0,00	6.800.000,00	2.976.440,54	L18	
AVDRAG PÅ LÅN								
UTLÅN	510	450.002,00	0,00	0,00	0,00	550.268,00	L20	
KJØP AV AKSJER OG ANDELER	520	543.262,99	0,00	0,00	0,00	155.000,00	L21	
DEKNING AV TIDLIGERE ÅRS UDEKKET	529	21.756,00	0,00	0,00	0,00	19.438,00	L22	
AVSATT TIL UBUNDNE INVESTERINGSFOND	530	0,00	357.275,00	0,00	0,00	125.181,06	L23	
AVSATT TIL BUNDNE FOND	548	0,00	0,00	0,00	0,00	1.452.663,00	L24	
AVSATT TIL LIKVIDITETSRESERVEN	550	1.331.003,00	0,00	0,00	0,00	95.578,50	L25	
	560	0,00	0,00	0,00	0,00	0,00	L26	
SUM FINANSIERINGSTRANSAKSJONER	SUM(L20:L26)	2.346.023,99	357.275,00	0,00	0,00	2.398.128,56	L27	
FINANSIERINGSBEHOV	L18+L27-L9	9.592.059,08	8.985.275,00	0,00	5.940.000,00	5.374.569,10	L28	
BRUK AV LÅN								
MOTTATTE AVDRAG PÅ UTLÅN	910	6.371.394,26-	8.493.000,00-	0,00	5.940.000,00-	1.346.411,23-	L30	
SALG AV AKSJER OG ANDELER	920	967.342,86-	0,00	0,00	0,00	645.846,50-	L31	
BRUK AV TIDLIGERE ÅRS MINDREFORBRUK	929	0,00	0,00	0,00	0,00	0,00	L32	
OVERFØRT FRA DRIFTSREGNSKAPET	930	0,00	0,00	0,00	0,00	0,00	L33	
BRUK AV DISPISJONSFOND	970	0,00	492.275,00-	0,00	0,00	0,00	L34	
BRUK AV UBUNDNE INVESTERINGSFOND	940	21.756,00-	0,00	0,00	0,00	144.619,06-	L35	
BRUK AV BUNDNE FOND	948	1.038.890,00-	0,00	0,00	0,00	0,00	L36	
BRUK AV LIKVIDITETSRESERVEN	950	1.048.820,39-	0,00	0,00	0,00	1.427.753,84-	L37	
	960	0,00	0,00	0,00	0,00	1.452.663,00-	L38	

0-114

SUM FINANSIERING	SUM(L30:L38)	9.448.203,51-	8.985.275,00-	5.940.000,00-	5.017.293,63-	L39
UDEKKET/UDISPONERT	L28-L39	143.855,57	0,00	0,00	357.275,47	L40

Ibestad kommune

Noteopplysninger

Forskriftsbestemte noter

- 1.1 Endring arbeidskapital
- 1.2 Pensjonsforpliktelser
- 1.3 Garantiansvar
- 1.4 Fordringer/ gjeld til kommunale foretak
- 1.5 Aksjer og andeler
- 1.6 Bruk og avsetning fond
- 1.7 Oppstilling av kapitalkontoen

Øvrige noter i henhold til god kommunal regnskapsskikk

- 2.1 Regnskapsprinsipper og vurderingsregler
- 2.2 Organisering av kommunens virksomhet
- 2.3 Varige driftsmidler
- 2.4 Investeringsoversikter
- 2.5 Langsiktig gjeld
- 2.6 Vesentlige forpliktelser
- 2.7 Gebyrfinansierte selvkosttjenester
- 2.8 Årsverk, ytelser til ledende personer og revisor

MIDLER OG FORPLIKTELSER	Pensj.-midler	Pensj.-forpl.	Pensj.-midler	Pensj.-forpl.	Pensj.-midler	Pensj.-forpl.	Pensj.-midler	Pensj.-forpl.	Netto forplikt.
Faktisk (akt.beregn.full amort) 31.12.	19 809	24 314	18 394	24 243	97 927	109 215	136 130	157 772	-21 642
Iht regnskap pr 31.12.	19 809	24 314	18 394	24 243	97 927	109 215	136 130	157 772	-21 642
= Gjenstående amortisering / estimatavvik pr.31.12	-	-	-	-	-	-	-	-	-
Arbeidsg.avg.av nto pensj.forpl. 31.12. ¹⁾	-	-	-	-	-	-	-	-	-1 104
Estimatavvik pr.01.01.for fjoråret + Akk.estimatavvik pr.01.01. fra tidl.år - Amortisert 1/15 av estimatavvik							-	-	
= Gjenst.estimatavvik pr.31.12.	-	-	-	-	-	-	-	-	

1) Arbeidsgiveravgift av netto pensjonsforpliktelse er også en langsiktig forpliktelse.

Gjenstående amortisering / estimatavvik er forskjellen mellom fullstendig aktuarberegnet pensjonsforpliktelse og regnskapsført saldo iht forskrift. Netto pensjonsforpliktelse viser at en del av pensjonsforpliktelsen ikke er innbetalt eller regnskapsført.

FORUTSETNINGER	KLP	SPK	VITAL
Forventet avskastn.pensjonsmidler (§ 13-5 F)	6,90 %	6,90 %	6,90 %
Diskonteringsrente (§ 13-5 E)	5,90 %	5,90 %	5,90 %
Forventet årlig lønnsvekst (§ 13-5 B)	4,40 %	4,40 %	4,40 %
Forventet årlig G- og pensjonsreg. (§ 13-5 D)	4,40 %	4,40 %	4,40 %
Forventet dødelighet og uførhet	Som		
Forutsetninger for turn-over:			
under 20 år	20 %	3 %	3 %
20-23 år	8 %	3 %	3 %
24-25 år	6 %	3 %	3 %
26-30 år	6% -0,4% pr år over 25	3 %	3 %
31-45 år	4% -0,2% pr år over 30	3 %	3 %
46-50 år	1% -0,1% pr år over 45	3 %	3 %
Over 50 år	0 %	0 %	0 %
AFP-uttak pr aldersgruppe:			
62 år	20 %	50 %	50 %
63 år	30 %	50 %	50 %
64 år	40 %	50 %	50 %
65 år	50 %	50 %	50 %
66 år	60 %	50 %	50 %

1) Satser gjelder kun AFP-ytelser. Sett bort fra turnover ellers.



SPESIFIKASJON FOR REGNSKAPSFØRING OG PENSJONSNOTE IBESTAD KOMMUNE

Kollektiv tjenestepensjon inkl. AFP og tillitsvalgte

Budsjett

	Regnskapsåret 2008	Regnskapsåret 2009	Budsjett Regnskapsåret 2010
ÅRETS PENSJONSKOSTNAD			
Årets pensjonsopptjening	4 002 808	4 718 221	4 804 949
Rentekostnad	5 754 548	5 569 148	5 482 885
Brutto pensjonskostnad	9 757 355	10 287 369	10 287 834
Forventet avkastning på pensjonsmidler	-5 902 109	-5 828 515	-6 028 595
Netto pensjonskostnad	3 855 246	4 458 854	4 259 239
Amortisering premieavvik (sum)	2 539 767	4 541 169	5 058 188
Administrasjonskostnader	342 152	498 998	518 958
Samlet kostnad	6 737 165	9 499 021	9 836 385
PREMIEAVVIK	2008	2009	2010
Forfalt premie inkl adm. kostnader	8 738 567	10 016 040	10 416 682
Administrasjonskostnader	-342 152	-498 998	-518 958
Netto pensjonskostnad	-3 855 246	-4 458 854	-4 259 239
Premieavvik	4 541 169	5 058 188	5 638 485

NETTO PENSJONSFORPLIKTELSE / MIDLER	2008	2009	2010
Brutto påløpt pensjonsforpliktelse	103 363 969	109 215 158	117 546 216
Pensjonsmidler	-92 113 651	-97 927 053	-109 054 721
Netto forpliktelse eks. arb.giv.avgift	11 250 318	11 288 105	8 491 495

SPESIFIKASJON AV BRUTTO FORPLIKTELSER	31.12.2008	31.12.2009	31.12.2010
IB pensjonsforpliktelser	90 746 317	103 363 969	109 215 158
Årets pensjonsopptjening	4 002 808	4 718 221	4 804 949
Rentekostnad av påløpt pensjonsforpliktelse	5 754 548	5 569 148	5 482 885
Tilflyttede eller fraflyttede forpliktelser	0	0	0
Utbetalinger pensjoner for året (estimert)	-4 605 025	-4 658 885	-4 798 651
Amortisering estimat avvik forpliktelser	7 465 323	222 704	2 841 874
UB Brutto pensjonsforpliktelse	103 363 969	109 215 158	117 546 216
Uamortisert estimatavvik forpliktelser	0	0	0
UB Brutto pensjonsforplikt. ved full amortisering	103 363 969	109 215 158	117 546 216

SPESIFIKASJON AV BRUTTO PENSJONSMIDLER	31.12.2008	31.12.2009	31.12.2010
IB pensjonsmidler	80 456 531	92 113 651	97 927 053
Innbetaling til pensjonsmidler	8 738 567	10 016 040	10 416 682
Administrasjonskostnader	-342 152	-498 998	-518 958
Tilflyttede eller fraflyttede midler	0	0	0
Utbetalinger pensjoner for året (estimert)	-4 605 025	-4 658 885	-4 798 651
Forventet avkastning på pensjonsmidler	5 902 109	5 828 515	6 028 595
Amortisering estimat avvik midler	1 963 621	-4 873 271	0
UB Brutto pensjonsmidler	92 113 651	97 927 053	109 054 721
Uamortisert estimatavvik midler	0	0	0
UB Brutto pensjonsmidler ved full amortisering	92 113 651	97 927 053	109 054 721

AMORTISERING AV PREMIEAVVIK	2008	2009	2010
Premieavvik oppstått forrige år	2 539 767	4 541 169	5 058 188

VEDLEGG: OPPSTILLING AV PENSJONSKOSTNADER OG NØKKELTALL

IBESTAD KOMMUNE

Amortisering: 1 År

PENSJONSKOSTNADER	2009		Henvvisning fra forskrift
	2008	Budsjett 2010	
Årets opptjening	1 233 084	1 374 953	1 482 718
Rentekostnad	1 377 734	1 192 200	1 214 034
Brutto pensjonskostnad	2 610 818	2 567 154	2 696 752
Forventet avkastning	-1 041 398	-982 902	-1 021 646
Netto pensjonskostnad	1 569 420	1 584 252	1 675 106 §13-1 nr. c og §13-3 nr. a
Sum amortisert premieavvik	-139 741	-285 040	-364 889
Administrasjonskostnad	29 823	29 352	44 270
Samlet kostnad (inkl. adm)	1 459 502	1 328 564	1 354 487
PREMIEAVVIK			
Forfalt premie (inkl. adm)	1 314 203	1 248 715	1 448 000
Administrasjonskostnad	-29 823	-29 352	-44 270
Netto pensjonskostnad	-1 569 420	-1 584 252	-1 675 106
Premieavvik	-285 040	-364 889	-271 376 §13-1 nr. d og §13-4 nr. a (evt b)
Beregnet premieavvik året før	-139 741	-285 040	-364 889
Amort. av fjorårets premieavvik	-139 741	-285 040	-364 889
Amort. av premieavvik fra tidligere år	0	0	0
Sum amortisert premieavvik til føring	-139 741	-285 040	-364 889 §13-1 nr. e og §13-4 nr. c,d,e
PENSJONSFORPLIKTELSE			
Brutto påløpt forpliktelse	25 421 916	24 243 525	§13-1 nr. a og e og §13-2 nr. c
Pensjonsmidler	-17 913 747	-18 394 321	§13-1 nr. a og e og §13-2 nr. d
Netto forpliktelse før arb.avg.	7 508 170	5 849 204	

0-121

SPESIFIKASJONER FOR REGNSKAPSFØRING OG PENSJONSNOTE 2009
Føring med 1 års amortiseringstid

01917-001	Ibestad Kommune			
Sumside				
PENSJONSKOSTNADER				
		2008	2009	
Årets opptjening		459.252	502.912	
Rentekostnad		1.333.541	1.282.320	
Brutto pensjonskostnad		1.792.793	1.785.232	
Forventet avkastning		-1.336.151	-1.203.528	
Netto pensjonskostnad		456.642	581.704	
Sum amortisert premieavvik		-1.930	410.260	
Administrasjonskostnad		35.375	35.226	
Samlet kostnad (inkl. administrasjon)		490.087	1.027.190	
PREMIEAVVIK				
Innbetalt premie/tilskudd (inkl. adm.)		902.277	780.162	
Administrasjonskostnad		-35.375	-35.226	
Netto pensjonskostnad		-456.642	-581.704	
Premieavvik		410.260	163.232	
PENSJONSFORPLIKTELSE				
		31.12.2008	31.12.2009	
Brutto påløpt forpliktelse		23.297.621	24.314.742	ESTIMAT
Pensjonsmidler		20.595.872	19.809.331	
Netto forpliktelse før arb.avgift		2.701.749	4.505.411	
SPESIFIKASJON AV BRUTTO PENSJONSFORPLIKTELSE UB - ESTIMAT				
Brutto pensjonsforpl. IB 1.1 - estimat i fjor			23.297.621	2009
Årets opptjening			502.912	
Rentekostnad			1.282.320	
Utbetalinger			-564.955	
Amortisering estimatavvik - forpliktelse			-203.156	
Brutto pensjonsforpl. UB 31.12 - estimat			24.314.742	
Gjenstående amortisering - forpliktelser			0	
Brutto pensjonsforpl. UB 31.12 - estimat full amortisering			24.314.742	
SPESIFIKASJON AV BRUTTO PENSJONSMIDLER UB - ESTIMAT				
Brutto pensjonsmidl. IB 1.1 - estimat i fjor			20.595.872	
Innbetalt premie/tilskudd (inkl. adm.)			780.162	
Administrasjonskostnad			-35.226	
Utbetalinger			-564.955	
Forventet avkastning			1.203.528	
Amortisering estimatavvik - midler			-2.170.050	
Brutto pensjonsmidler UB 31.12 - estimat			19.809.331	
Gjenstående amortisering - pensjonsmidler			0	
Brutto pensjonsmidler UB 31.12 - estimat full amortisering			19.809.331	

Note 1.3 Kommunens garantiansvar (F § 5 nr 3)

Gitt overfor - navn	Adresse	Beløp pr		Beløp pr		Utløper dato
		31.12.09		31.12.08		
ASVO IBESTAD AS (SP.NN)	HAMNVIK	kr	69 129	kr	132 308	01.08.2010
ASVO IBESTAD AS (KK)	HAMNVIK	kr	361 284	kr	451 641	01.04.2013
IBESTAD EIENDOM AS (KK)	HAMNVIK	kr	749 500	kr	782 900	15.05.2032
IBESTAD EIENDOM AS (KK)	HAMNVIK	kr	3 010 284	kr	3 168 720	15.11.2028
Å og ÅNSTAD VANNVERK	ÅNSTAD	kr	989 944			
HÅLOGALAND RESSURSSSELSKAP		kr	212 612	kr	251 269	15.01.2015
HÅLOGALAND RESSURSSSELSKAP		kr	306 725	kr	335 937	15.02.2020
HÅLOGALAND RESSURSSSELSKAP		kr	425 646	kr	458 388	15.10.2022
Sum garantiansvar			kr 6 125 124		kr 5 581 163	

Innbefatter alle garantier kommunen har gitt, inkl. garantier gitt for øvrige regnskapsenheter i kommunen som kommunale foretak og interkommunale samarbeid. Garantier gitt overfor ansatte, sosialklienter etc. skal også opplyses.

Note 1.4 Fordringer og gjeld til kommunale foretak, bedrifter og samarbeid jf kommuneloven §§ 11 og 27 (F § 5 nr 4)

Kommunal virksomhet - navn:	31.12.2009				31.12.2008			
	Fordringer		Gjeld		Fordringer		Gjeld	
Kortsiktige poster								
IBESTAD EIENDOM A/S	kr	436 017	kr	-	kr	267 096	kr	-
						kr		-
Sum kortsiktige poster	kr	436 017	kr	-	kr	267 096	kr	-
Langsiktige poster								
IBESTAD EIENDOM A/S	kr	100 000	kr	-	kr	100 000	kr	-
Sum langsiktige poster	kr	100 000	kr	-	kr	100 000	kr	-

Note 1.5 Aksjer og andeler i varig eie (F § 5 nr 5)

Selskapets navn	Eierandel i selskapet	Eventuell markedsverdi	Balanseført verdi 31.12.09	Balanseført verdi 31.12.08
HÅLOGALAN KRAFT AS	3 STK.	CA. 60 MILL.	kr 60 000	kr 60 000
BJARKØYFORBINDELSEN	UKJENT	UKJENT	kr 15 000	kr 15 000
ENGENESBRUKET AS	UKJENT	UKJENT	kr 40 000	kr 40 000
HARSTAD OG OMEGN ARR.AS	UKJENT	UKJENT	kr 11 933	kr 11 933
KVÆØYFORBINDELSEN	UKJENT	UKJENT	kr 1 000	kr 1 000
FALHAMMER IBESTAD MAGNET.	UKJENT	UKJENT	kr 100 000	kr 100 000
KOMMUNAL LANDSPENSJONSK	UKJENT	UKJENT	kr 114 629	kr 92 873
IBESTAD EIENDOM AS	UKJENT	UKJENT	kr 300 000	kr 300 000
INKO AS	UKJENT	UKJENT	kr 1 500	kr 1 500
BJARKØY UTVIKLINGSSSELSKAP	UKJENT	UKJENT	kr 1 000	kr 1 000
NORD-NORS STUDENT OG ELEV	UKJENT	UKJENT	kr 8 000	kr 8 000
STUDENTBYEN PÅ SOGN	UKJENT	UKJENT	kr 8 000	kr 8 000
SAMEAVISEN SAGAT	UKJENT	UKJENT	kr 100	kr 100
FORSVARLEVERANSEN NORD	UKJENT	UKJENT	kr 20 000	kr 20 000
ASVO IBESTAD	100 %	UKJENT	kr 300 000	kr 300 000
A/L BIBLOTEKSENTRALEN	UKJENT	UKJENT	kr 600	kr 600
SØR-TROMS KOMMUNEREVISJ.	UKJENT	UKJENT	kr 70 000	kr 70 000
TROMS FYLKESKOMMUNE	UKJENT	UKJENT	kr 16 000	kr 16 000
Sum		kr -	kr 1 067 762	kr 1 046 006

Note 1.6

		2009	2008
Samlede avsetninger og bruk av avsetninger			
Avsetninger	SUM(530:560)+580	2 738 477,99	9 558 554,55
Bruk av avsetninger	SUM(930:960)	-4 591 394,55	-7 488 104,93
Til avsetning senere år	980	-230 034,74	-357 275,47
Netto avsetninger	L1-L2-L3	-2 082 951,30	1 713 174,15
Disposisjonsfond 2.56			
Beholdning 01.01		-2 125 822,80	-3 040 907,59
Avset dispos.fond	1.540	-900 000,00	-2 044 798,06
Bruk dispos.fond	1.940	1 354 143,78	2 815 263,79
Bruk dispos.fond	0.940	21 756,00	144 619,06
Beholdning 31.12		-1 649 923,02	-2 125 822,80
Bundne driftsfond 2.51			
Beholdning 01.01		-1 277 086,26	-1 283 180,21
Avset bundne fond	1.550	-507 474,99	-446 912,72
Bruk bundne fond	1.950	123 218,43	453 006,67
Beholdning 31.12		-1 661 342,82	-1 277 086,26
Ubundne investeringsfond 2.53			
Beholdning 01.01		-1 636 668,10	-184 005,10
Avset ubu inv fond	0.548	0,00	-1 452 663,00
Bruk ubu inv fond	0.948	1 038 890,00	0,00
Beholdning 31.12		-597 778,10	-1 636 668,10
Bundne investeringsfond 2.55			
Beholdning 01.01		-3 600 332,92	-4 932 508,26
Avset bundne fond	0.550	-1 331 003,00	-95 578,50
Bruk bundne fond	0.950	1 048 820,39	1 427 753,84
Beholdning 31.12		-3 882 515,53	-3 600 332,92
Endring i regnskapsprinsipp som påvirker AK (investeri) 2.5800			
Beholdning 01.01		3 371 869,26	0,00
Føring direkte K Pos tall	Investering	0,00	0,00
Føring direkte D Neg tall	Investering	0,00	3 371 869,26
Beholdning 31.12		3 371 869,26	3 371 869,26
Endring i regnskapsprinsipp som påvirker AK (drift) 2.5810			
Beholdning 01.01		1 016 986,00	0,00
Føring direkte K Pos tall	Drift	0,00	0,00
Føring direkte D Neg tall	Drift	0,00	1 016 986,00
Beholdning 31.12		1 016 986,00	1 016 986,00
Regnskapsmessig merforbruk 2.5900			
Beholdning 01.01		0,00	0,00
Dek.tid.års.reg.mer	1.530	0,00	0,00
Reg.mes.mer.for	1.980	86 179,17	0,00
Føring direkte D	Drift	0,00	0,00
Beholdning 31.12		86 179,17	0,00
Regnskapsmessig mindreforbruk 2.5950			
Beholdning 01.01		-1 004 565,95	-1 194 798,57
Reg.mes.min.for	1.580	0,00	-1 004 565,95
Bru.tid.års.reg.min	1.930	1 004 565,95	1 194 798,57
Beholdning 31.12		0,00	-1 004 565,95

Udisponert i investeringsregnskapet		2.5960		
Beholdning 01.01			0,00	0,00
Udisponert	0.580		0,00	0,00
Bru.tid.års.udispon	0.930		0,00	0,00
Beholdning 31.12			0,00	0,00
Udekket i investeringsregnskapet		2.5970		
Beholdning 01.01			357 275,47	125 181,06
Dek.tid.års udekket	0.530		0,00	-125 181,06
Udekket	0.980		143 855,57	357 275,47
Føring direkte D	Investering		0,00	0,00
Beholdning 31.12			501 131,04	357 275,47
Likviditetsreserve drift		2.5980.001		
Beholdning 01.01			0,00	1 016 986,00
Avset likvid.reserve	1.560		0,00	0,00
Bruk likvid.reserve	1.960		0,00	0,00
Føring direkte K Pos tall	Drift		0,00	-1 016 986,00
Føring direkte D Neg tall	Drift		0,00	0,00
Beholdning 31.12			0,00	0,00
Likviditetsreserve investering		2.5980.002		
Beholdning 01.01			0,00	1 919 206,26
Avset likvid.reserve	0.560		0,00	0,00
Bruk likvid.reserve	0.960		0,00	1 452 663,00
Føring direkte K Pos tall	Investering		0,00	-3 371 869,26
Føring direkte D Neg tall	Investering		0,00	0,00
Beholdning 31.12			0,00	0,00
Likviditetsreserve		Totalt		
Beholdning 01.01		Totalt	0,00	2 936 192,26
Beholdning 31.12		Totalt	0,00	0,00

Note 1.7 Kapitalkonto (F § 5 nr 7)

	DEBET		KREDIT
Saldo 1.1.2009 (underskudd i kapital)	0,00	Saldo 1.1.2009 (kapital)	31 876 029,00
Debetposter i året:		Kreditposter i året:	
Salg av fast eiendom, anlegg, utstyr, maskiner og transportmidler	0,00	Aktivisering fast eiendom, anlegg, utstyr, maskiner og transportmidler	9 079 257,00
Avskrivning: Eiendom, anlegg, utstyr, maskiner og transportmidler	3 193 625,00	Oppskrivning fast eiendom/anlegg	0,00
Nedskrivning: Eiendom, anlegg, utstyr, maskiner og transportmidler	0,00		
Salg aksjer/andeler	0,00	Kjøp av aksjer/andeler	0,00
Nedskrivning aksjer/andeler	0,00	Oppskrivning av utlån	0,00
Redusert egenkapitalinnskudd KLP	0,00	Aktivert egenkapitalinnskudd KLP	21 756,00
Avdrag på utlån - driftsregnskapet	35 940,00	Utlån - driftsregnskapet	0,00
Avdrag på utlån - investeringsregnskapet	967 343,00	Utlån - investeringsregnskapet	543 263,00
Avskrivning på utlån - driftsregnsk.	0,00	Avdrag på eksterne lån	2 274 239,00
Avskrivning på utlån - investeringsregnsk.	0,00		
Bruk av lånemidler	6 371 394,00		
Endring pensjonsforpliktelser (økning)	5 699 225,00	Endring pensjonsforpliktelser (reduksjon)	0,00
Endring pensjonsmidler (reduksjon)	0,00	Endring pensjonsmidler (økning)	5 507 435,00
			0,00
Urealisert kurstap utenlandslån	0,00	Urealisert kursgevinst utenl.lån	0,00
Balanse 31.12.2009 (kapital)	33 034 452,00	Balanse 31.12.2007 (underskudd i kapital)	0,00
	49 301 979,00		49 301 979,00

Note 2.1 Regnskapsprinsipper, vurderingsregler og organisering (jfr. KRS 6)

Kommuneregnskapet er finansielt orientert, og skal vise alle økonomiske midler som er tilgjengelige i året, og anvendelsen av disse. Inntekter og utgifter skal tidsmessig plasseres i det året som følger av anordningsprinsippet. Anordningsprinsippet betyr at alle kjente utgifter, utbetalinger, inntekter og innbetalinger i løpet av året som vedrører kommunens virksomhet skal fremgå av drifts- eller investeringsregnskapet i året enten de er betalt eller ikke.

Regnskapet er avlagt i henhold til god kommunal regnskapsskikk, herunder kommunale regnskapsstandarder (KRS) utgitt av Foreningen for god kommunal regnskapsskikk (GKRS).

Dersom kommunen har valgt å fravike noen av de regnskapsmessige løsningene i en foreløpig KRS, bør dette omtales her, med begrunnelse. Videre bør det omtales hvordan kommunen har forholdt seg til høringsutkast til KRS.

Dersom kommunen har markedsbaserte verdipapirer som inngår i en handelsportefølje, bør praksis for å klassifisere et verdipapir som en del av handelsporteføljen omtales.

Ved lånefinansiering av investeringer er ikke renteutgiftene lagt til anskaffelseskost i samsvar med anbefalt løsning i KRS nr. 2.

Note 2.2

Dagens adm. organisasjon

Organisasjonskart Ibestad kommune

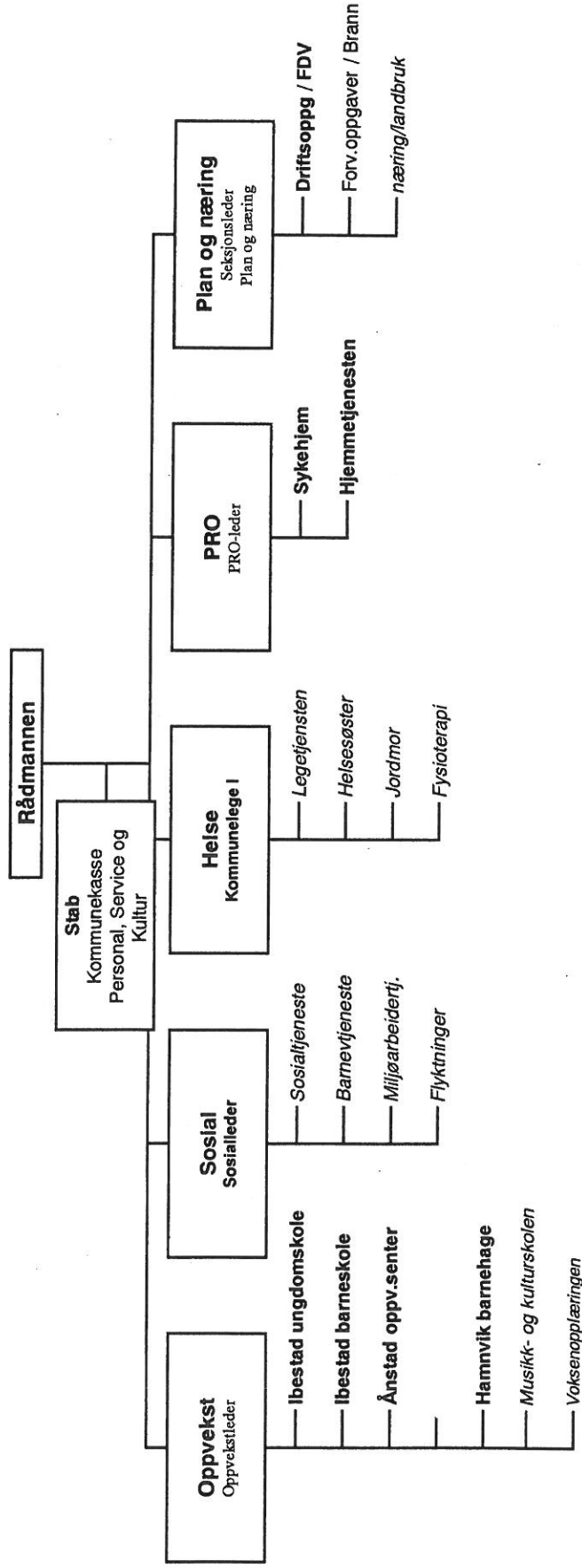

Note 2.3 Varige driftsmidler 09

Kontonr Gruppe	Spesifikasjon	An Øko sk. lev år	Note	Tilgang	Tilgang anl.und.opp	Avgang (ansk.kost)	Anskaffelses kost UB	Samlede av-skrivninger IB	Årets av-skrivninger	Avgang (akk.avskr)	Samlede av-skrivninger UB	Note	Balansført verdi
2.29.50.068	TØMMEPLASS	20		279 500,00	0,00	0,00	279 500,00	43 000,00	10 750,00	0,00	53 750,00		225 750,00
		20		0,00	0,00	0,00	0,00	0,00	0,00	0,00	0,00		0,00
		20		0,00	0,00	0,00	0,00	0,00	0,00	0,00	0,00		0,00
		20		0,00	0,00	0,00	0,00	0,00	0,00	0,00	0,00		0,00
		20		0,00	0,00	0,00	0,00	0,00	0,00	0,00	0,00		0,00
		20		0,00	0,00	0,00	0,00	0,00	0,00	0,00	0,00		0,00
		20		0,00	0,00	0,00	0,00	0,00	0,00	0,00	0,00		0,00
20	Park plass/trafikklys, tekniske (var), rense-, forbr., anl., pumpestas	20		6 771 528,46	0,00	0,00	6 771 528,46	1 695 549,00	470 794,00	0,00	2 167 343,00		4 604 185,46
2.27	Faste eiendommer og anlegg			105 999 653,22	7 264 917,00	0,00	114 664 210,22	10 488 774,00	2 980 908,00	0,00	13 469 682,00		101 214 928,22
2.25.50.002	BRANNBIL IBESTAD	20		128 341,00	0,00	0,00	128 341,00	85 556,00	21 389,00	0,00	106 945,00		21 396,00
		20		0,00	0,00	0,00	0,00	0,00	0,00	0,00	0,00		0,00
		20		0,00	0,00	0,00	0,00	0,00	0,00	0,00	0,00		0,00
		20		0,00	0,00	0,00	0,00	0,00	0,00	0,00	0,00		0,00
		20		0,00	0,00	0,00	0,00	0,00	0,00	0,00	0,00		0,00
		20		0,00	0,00	0,00	0,00	0,00	0,00	0,00	0,00		0,00
		20		0,00	0,00	0,00	0,00	0,00	0,00	0,00	0,00		0,00
		20		0,00	0,00	0,00	0,00	0,00	0,00	0,00	0,00		0,00
20	Brannbiler	20		128 341,00	0,00	0,00	128 341,00	85 556,00	21 389,00	0,00	106 945,00		21 396,00
2.26.10.151	RENOVASJONSDUNKER	06		428 399,40	0,00	0,00	428 399,40	428 399,40	0,00	0,00	0,00		0,00
2.26.50.001	MOBIL UTESENE	07		187 500,00	0,00	0,00	187 500,00	18 750,00	18 750,00	0,00	37 500,00		150 000,00
2.26.50.002	GRESSKLIPPER 2008	08		159 687,00	0,00	0,00	159 687,00	15 968,00	15 968,00	0,00	15 968,00		143 719,00
2.26.50.003	KOMFYR IBESTAD SHJEM 2108	10		190 675,00	0,00	0,00	190 675,00	19 067,00	19 067,00	0,00	19 067,00		171 608,00
2.26.50.004	RENHOLDSTUTSTYR 2008	08		1 029 184,00	0,00	0,00	1 029 184,00	102 918,00	102 918,00	0,00	102 918,00		926 266,00
2.26.50.005	GJERDE/PORT HAMNV.BH	09		114 700,00	0,00	0,00	114 700,00	0,00	0,00	0,00	0,00		114 700,00
		10		0,00	0,00	0,00	0,00	0,00	0,00	0,00	0,00		0,00
		10		0,00	0,00	0,00	0,00	0,00	0,00	0,00	0,00		0,00
		10		0,00	0,00	0,00	0,00	0,00	0,00	0,00	0,00		0,00
		10		0,00	0,00	0,00	0,00	0,00	0,00	0,00	0,00		0,00
		10		0,00	0,00	0,00	0,00	0,00	0,00	0,00	0,00		0,00
10	Anleggsmaskin, maskin, inventar/utstyr, verktøy, transportmidl.	10		1 995 445,40	114 700,00	0,00	2 110 145,40	447 149,40	156 703,00	0,00	603 852,40		1 506 293,00
2.24.50.001	PROGRAMVARE SOSIALKOT 07	5		173 125,00	0,00	0,00	173 125,00	34 625,00	34 625,00	0,00	69 250,00		103 875,00
		5		0,00	0,00	0,00	0,00	0,00	0,00	0,00	0,00		0,00
		5		0,00	0,00	0,00	0,00	0,00	0,00	0,00	0,00		0,00
		5		0,00	0,00	0,00	0,00	0,00	0,00	0,00	0,00		0,00
		5		0,00	0,00	0,00	0,00	0,00	0,00	0,00	0,00		0,00
		5		0,00	0,00	0,00	0,00	0,00	0,00	0,00	0,00		0,00
5	EDB-utstyr, kontormaskiner o.l	5		173 125,00	0,00	0,00	173 125,00	34 625,00	34 625,00	0,00	69 250,00		103 875,00
2.24	Utstyr, maskiner, transportmidler			2 296 911,40	114 700,00	0,00	2 411 611,40	567 330,40	212 717,00	0,00	780 047,40		1 631 564,00
2.27+2.24	Sum driftsmidler			107 996 654,62	1 814 340,00	0,00	117 075 821,62	11 036 104,40	3 193 625,00	0,00	14 229 729,40		102 846 092,22

02130

Note 2.4

Prosjekt	Vedtatt kostnadsramme	Medgått pr. 31.12.09	Medgått totalt	Gjenstår av bevilgning
Hamnvik bh/ (avsluttet 200?) gjerde/ port				
Kostnader	125	114	114	11
<u>Finansiering:</u>				
Bruk av lån	0		0	0
Tilskudd(ttp)	125	114	114	11
Bruk av driftsmidler	0	0	0	0
Bruk av disposisjonsfond	0	0	0	0
Bruk av investeringsfond	0	0	0	0
	125	114	0	11

Prosjekt	Vedtatt kostnadsramme	Medgått pr. 31.12.08	Medgått 2009	Medgått totalt	Gjenstår av bevilgning
Årsand (avsluttet 200?) byggefelt/vei					
Kostnader	3 405	75	1 377	1 452	1 953
<u>Finansiering:</u>					
Bruk av lån	3 405	0	1 377	1 377	2 028
Mangl finans 08	0	75	0	75	-75
Bruk av driftsmidler	0	0	0	0	0
Bruk av disposisjonsfond	0	0	0	0	0
Bruk av investeringsfond	0	0	0	0	0
	3 405	75	1 377	1 452	1 953

MERFORBRUK 75 VAR VEDTATT DEKT AV OVERSKUDD DRIFT 2008, MEN PGA. UNDERSKUDD 2009 BLE STRYKNINGSREGELEN GJELDENDE.

Prosjekt	Vedtatt kostnadsramme	Medgått pr. 31.12.09	Medgått totalt	Gjenstår av bevilgning
Nav kontor (avsluttet 2009)				
Kostnader	1 500	1 541	1 541	-41
<u>Finansiering:</u>				
Bruk av lån	718	718	718	0
Tilskudd	647	678	678	31
Bruk av driftsmidler	135	0	0	-135
Bruk av disposisjonsfond	0	0	0	0
Bruk av investeringsfond	0	0	0	0
	1 500	1 396	1 396	-145

MERFORBRUK 145 (135+41-31)

Prosjekt	Vedtatt kostnadsramme	Medgått pr. 31.12.08	Medgått . 31.12.09	Medgått totalt	Gjenstår av bevilgning
Kulturhus (avsluttes 200?)	8 700	1 657	5 458	7 115	1 585
Kostnader				0	0
<u>Finansiering:</u>					
Bruk av lån	6 575	91	4 899	4 990	1 585
Tilskudd	2 000	1 566	434	2 000	0
Bruk av tiltakspakke	125	0	125	125	0
Bruk av disposisjonsfond		0		0	0
Bruk av investeringsfond	0	0		0	0
	8 700	1 657	5 458	7 115	1 585

Prosjekt	Vedtatt kostnadsramme	Medgått pr. 31.12.09	Medgått totalt	Gjenstår av bevilgning
Tak ibestad kirke avsl 201?				
Kostnader	2 200	273	273	1 927
<u>Finansiering:</u>				
Bruk av lån	1 700	0	0	1 700
Tilskudd	200	0	0	200
Bruk av tiltakspakke	300	273	273	27
Bruk av disposisjonsfond	0	0	0	0
Bruk av investeringsfond	0	0	0	0
	2 200	273	150	1 927

Prosjekt	Vedtatt kostnadsramme	Medgått 2009	Medgått . 31.12.10	Medgått totalt	Gjenstår av bevilgning
VEI FV131 (avsluttes 200?)	3 600	94	0	94	3 506
Kostnader				0	0
<u>Finansiering:</u>					
Bruk av lån	3 240	94	0	94	3 146
Tilskudd	360		0	0	360
Bruk av driftsmidler	0	0		0	0
Bruk av disposisjonsfond		0		0	0
Bruk av investeringsfond	0	0		0	0
	3 600	94	0	94	3 506

TOT.RAMME ??

Prosjekt	Vedtatt kostnadsramme	Medgått 2009	Medgått . 31.12.10	Medgått totalt	Gjenstår av bevilgning
Ibestad sykehje (avsluttes 200?)	443	286	0	286	157
Kostnader				0	0
<u>Finansiering:</u>					
Bruk av lån	0	0	0	0	0
Tilskudd (ttp)	443	286	0	286	157
Bruk av driftsmidler	0	0		0	0
Bruk av disposisjonsfond		0		0	0
Bruk av investeringsfond	0	0		0	0
	443	286	0	286	157

Prosjekt	Vedtatt kostnadsramme	Medgått 2009	Medgått . 31.12.10	Medgått totalt	Gjenstår av bevilgning
Breivoll havn avsl??	100	50	0	50	50
Kostnader				0	0
<u>Finansiering:</u>					
Bruk av lån	100	50	0	50	50
Tilskudd (ttp)	0	0	0	0	0
Bruk av driftsmidler	0	0		0	0
Bruk av disposisjonsfond		0		0	0
Bruk av investeringsfond	0	0		0	0
	100	50	0	50	50

NOTE nr. 2.5 Avdrag på gjeld
Beløp i hele tusen kr.

Avdrag	Budsjett	regnskaps år 2009	Forrige år
Betalt avdrag		1 390	3 829
Beregnet minste lovlige avdrag		1 824	1 842
*Differanse		-434	1 987
Kommunen betaler mindre enn lovens krav til minste avdrag.			

*Beløpet er kostnadsført i 2009 og balanseført som kortsiktig gjeld.

Beløp i hele tusen kr.

Tekst	Regnskap såret	Forrige regnskaps år
Kommunens samlede lånegjeld	65 519	62 464
Fordeilt på følgende kreditorer:		
Kommunekreditt	0	33 119
Kommunalbanken	63 104	26 770
Husbanken	2 415	2 575

Note 2.6 Vesentlige forpliktelser.

Avtale	Driftsutg	Avt.utløper
Leasing-		
Legebil	79 192	28.02.2010
Biler hspl.	156 957	01.09.2010

Note 2.7 Selvkostområder

	Resultat 2009				Balansen 2009	
	Inntekter	Kostnader	Over(+)/underskudd (-)	Årets dekningsgrad i % 1)	Avsetn(+)/bruk av (-) dekn.grads-fond	Dekningsgradsfond pr 31.12. 2)
Vann (1.620)	91 776	125 643	-33 867	73,05 %	-33 867	121 683
Avløp	471 321	229 073	242 248	205,75 %	242 248	658 087
Feiing	156 443	152 284	4 159	102,73 %	0	0
Slam	409 757	302 856	106 901	135,30 %	106 901	310 291
Oppmåling	121 402	155 432	-34 030	78,11 %	0	0
Renovasjon	2 043 254	1 769 367	273 887	115,48 %	102 490	102 490

Renovasjon Negativ fond selvkostregnskap som er inndekt kr.171 397

1) Årets denkningsgrad før eventuelt avsetninger / bruk av dekningsgradsfond.

2) Dekningsgradsfondene er bundne driftsfond. Disse kan benyttes til deknining av framtidige driftsutgifter på tilhørende selvkostområder. Dekningsgradsfond må benyttes innen en 3-5 års periode.

Note 2.8 Antall årsverk og ytelser til ledende personer og revisor

Antall årsverk i kommunen var i 2009/2008/ - 137,4/137.

2009/2008

Ytelser til rådmann kr 609996/ 793890

Ytelser til ordfører kr 580526/ 533333

Kommunens revisor er Sør-troms kommunerevisjon IKS. Samlede godtgjørelser til revisor utgjør for 2009 kr. 271.000.- Revisjon omfatter både regnskapsrevisjon og forvaltningsrevisjon.

Andre oppstillinger

Andre tilleggsoppstillinger

Spesifikasjon pr kapittel og sektor - Balanseregnskapet

B A L A N S E R A P P O R T

KONTONUMMER	K O N T O T E K S T	SALDO 31.12.09	SALDO 31.12.08
2.29	FASTE EIENDOMMER OG ANLEGG	24,345,405.26	23,978,852.26
2.27-29	FASTE EIENDOMMER OG ANLEGG	101,214,528.55	95,230,879.22
2.24.50.001	PROGRAMVARE SOSIALKONTORET	103,875.00	138,500.00
2.24.50	KOMMUNEFORVALTNING	103,875.00	138,500.00
2.24	UTSTYR, MASKINER, TRANSPORT	103,875.00	138,500.00
2.25.50.002	BRANNBIL IBESTAD	21,396.00	42,785.00
2.25.50	KOMMUNEFORVALTNING	21,396.00	42,785.00
2.25	UTSTYR, MASKINER, TRANSPORT	21,396.00	42,785.00
2.26.50.001	MOBIL UTESENE	150,000.00	168,750.00
2.26.50.002	GRESSKLIPPER 2008	143,719.00	159,687.00
2.26.50.003	KOMFYR IBESTAD SYKEHJEM 2008	171,608.00	190,675.00
2.26.50.004	RENHOLDSUTSTYR 2008	926,266.00	1,029,184.00
2.26.50.005	GJERDE/PORT HAMNVIK BARNEHAGE	114,700.00	.00
2.26.50	KOMMUNEFORVALTNING	1,506,293.00	1,548,296.00
2.26	UTSTYR, MASKINER, TRANSPORT	1,506,293.00	1,548,296.00
2.24-26	UTSTYR, MASKINER OG TRANSPORTM	1,631,564.00	1,729,581.00
2.22.68.001	HÅLOGALAND KRAFT (ANSV.LÅN)	10,285,714.29	10,285,714.29
2.22.68	SELVSTENDIGE KOMMUNEFORETAK	10,285,714.29	10,285,714.29
2.22.70.200	ETABLERINGSLÅN	3,941,078.38	4,365,158.25
2.22.70.203	UTLÅN AV FOND	225,587.00	261,527.00
2.22.70	PRIV.FORETAK MED BEGR.ANSVAR	4,166,665.38	4,626,685.25
2.22	UTLÅN TIL:	14,452,379.67	14,912,399.54
2.22-23	UTLÅN TIL:	14,452,379.67	14,912,399.54
2.21.66.001	HÅLOGLAND KRAFT AS	60,000.00	60,000.00
2.21.66.002	BJARKØYFORBINDELSEN AS	15,000.00	15,000.00
2.21.66.003	TROMS FYLKESKOMMUNE/ BREDBÅND	16,000.00	16,000.00
2.21.66.004	ENGENESBRUKET AS	40,000.00	40,000.00

BALANSERAPPORT

KONTONUMMER	KONTOTEKST	SALDO 31.12.09	SALDO 31.12.08
E I E N D E L E R			

ANLEGGSMIDLER			

2.27.50.001	ADM.BYGG I HAMNVIK	1,098,820.52	1,136,637.52
2.27.50.002	ADM.BYGG ÅNSTAD	30,800.00	32,200.00
2.27.50.003	OMSORGSBOLIGER 2002	8,773,149.50	8,974,505.50
2.27.50.011	IBESTAD SYKEHJEM	16,315,468.42	16,464,953.42
2.27.50.012	IBESTAD PENSJONISTHJEM	68,750.84	75,000.84
2.27.50.013	UNGDOMMENS HUS	720,134.90	751,144.90
2.27.50.016	BOLIGFELT SKARVEGEN	190,800.00	190,800.00
2.27.50.017	BOLIGFELT LUNDENGEN	15,190.00	15,190.00
2.27.50.018	BOLIGFELT SKOG	193,000.00	193,000.00
2.27.50.019	BOLIGFELT DYSRSTAD	282,000.00	282,000.00
2.27.50.032	VENTEROM ENGENES 2002	245,426.45	252,802.45
2.27.50.033	HAMNVIK BARNEHAGE	3,781,750.65	3,942,675.65
2.27.50	KOMMUNEFORVALTNING	31,715,291.28	32,310,910.28
2.27	FASTE EIENDOMMER OG ANLEGG	31,715,291.28	32,310,910.28
2.28.50.001	HELSESENTER	7,579,930.93	6,214,940.93
2.28.50.002	IBESTAD SAMFUNNSHUS	23,009,877.58	17,899,908.25
2.28.50.005	IBESTAD BARNESKOLE	2,191,363.50	2,288,763.50
2.28.50.008	IBESTAD UNGDOMSKOLE	7,376,930.00	7,274,885.00
2.28.50.009	ÅNSTAD SKOLE	4,995,730.00	5,262,619.00
2.28.50	KOMMUNEFORVALTNING	45,153,832.01	38,941,116.68
2.28	FASTE EIENDOMMER OG ANLEGG	45,153,832.01	38,941,116.68
2.29.50.001	BREIVOLL IND.OMRÅDE	845,250.50	923,425.50
2.29.50.002	GATELYS(PCB ARMATURER)	1,119,773.00	1,181,982.00
2.29.50.003	NORDROLLNESKAI	615,630.00	657,410.00
2.29.50.004	HAMNVIK SENTRUM	1,355,450.00	1,585,350.00
2.29.50.005	BREIVOLL HAVN	6,960,845.00	7,171,125.00
2.29.50.006	ENGENES KAI	4,685,175.00	4,854,575.00
2.29.50.007	LAUPSTAD HAVN	104,800.00	110,250.00
2.29.50.008	GROVAVFALLSPASS	178,370.00	187,757.00
2.29.50.050	YTRE ANDØRJA VANNVERK	784,385.96	854,295.96
2.29.50.060	IBESTAD KLOAKKANLEGG	273,575.00	293,425.00
2.29.50.064	KRÅKRØPROSJEKTET	1.00	1.00
2.29.50.065	VEI ÅRSAND BYGGEFELT	1,453,207.00	75,639.00
2.29.50.066	VEI NØYSOMHETEN	614,476.00	631,083.00
2.29.50.067	PÅKOSTNINGER VEI	5,128,716.80	5,216,033.80
2.29.50.068	TØMMEPLASS	225,750.00	236,500.00
2.29.50	KOMMUNEFORVALTNING	24,345,405.26	23,978,852.26

B A L A N S E R A P P O R T

KONTONUMMER	K O N T O T E K S T	SALDO 31.12.09	SALDO 31.12.08
2.21.66.005	KOMMUNAL LANDSPENSJONSKASSE (K	114,629.00	92,873.00
2.21.66.006	HARSTAD OMLAND ARR. AS	11,933.00	11,933.00
2.21.66.007	KVÆØYFORBINDELSEN AS	1,000.00	1,000.00
2.21.66.008	SØR-TROMS KOMMUNEREVISJON	70,000.00	70,000.00
2.21.66.009	FALKHAMMER IBESTAD MAGNETITT A	100,000.00	100,000.00
2.21.66.010	IBESTAD PRODUKTER AS	300,000.00	300,000.00
2.21.66.011	IBESTAD EIENDOM AS	300,000.00	300,000.00
2.21.66	KOMMUNAL FORRETNINGSDRIFT	1,028,562.00	1,006,806.00
2.21.70.005	INKO AS	1,500.00	1,500.00
2.21.70.008	BJARKØY UTVIKLINGSSLESKAP	1,000.00	1,000.00
2.21.70.011	NORD-NORSK STUDENT OG ELEVHJEM	8,000.00	8,000.00
2.21.70.012	STUDENTBYEN PÅ SOGN	8,000.00	8,000.00
2.21.70.016	SAMEAVISEN SAGAT	100.00	100.00
2.21.70.017	FORSVARLEVERANSEN NORD AS	20,000.00	20,000.00
2.21.70.018	A/L BIBLOTEKSENTRALEN	600.00	600.00
2.21.70	AKSJER OG ANDELER	39,200.00	39,200.00
2.21	AKSJER OG ANDELER UTSTEDT AV:	1,067,762.00	1,046,006.00
2.21-21	AKSJER OG ANDELER UTSTEDT AV:	1,067,762.00	1,046,006.00
2.20.41.001	PENSJONSMIDLER	136,130,705.00	130,623,270.00
2.20.41	LIVSFORSIKRING MV.	136,130,705.00	130,623,270.00
2.20	PENSJONSMIDLER	136,130,705.00	130,623,270.00
2.20-20	PENSJONSMIDLER	136,130,705.00	130,623,270.00
2.2	SUM ANLEGGSMIDLER	254,496,939.22	243,542,135.76
OMLØPSMIDLER			

2.19.14.001	ARB.GIVERAVG. AV PREMIEAVVIK	247,683.00	237,985.00
2.19.14	SEKTOR FOR SKATTEINNKREVIING	247,683.00	237,985.00
2.19.41.001	PREMIEAVVIK	4,856,531.00	4,666,389.00
2.19.41	FORSIKRING	4,856,531.00	4,666,389.00
2.19	PENSJON	5,104,214.00	4,904,374.00

B A L A N S E R A P P O R T

KONTONUMMER	K O N T O T E K S T	SALDO 31.12.09	SALDO 31.12.08
2.19-19	MATERIALBEHOLDNINGER	5,104,214.00	4,904,374.00
2.13.10.001	MVA REFUSJON(PERIODISERING) .	1,416,690.00	860,036.00
2.13.10.002	STATLIGE TILSKUDD	1,130,199.00	1,066,750.00
2.13.10.011	IBESTAD EIENDOM AS	436,017.64	407,412.44
2.13.10	STATEN INKL. TRYGDEFORVALTN.	2,982,906.64	2,334,198.44
2.13.50.001	SALANGEN KOMMUNE	113,127.00	5,000.00
2.13.50.002	REFUSJON ANDRE KOMMUNER(GJ.ELE	.00	1,258,445.00
2.13.50.155	LYSLØYPE-TROMS F.KOMM.(71/110)	110,000.00	181,000.00
2.13.50.160	FYLKESMANNEN I TROMS	195,000.00	.00
2.13.50	KOMMUNEFORVALTNING	418,127.00	1,444,445.00
2.13.66.001	HÅLOGALAND KRAFT	274,929.00	.00
2.13.66	KOMMUNAL FORRETNINGSDRIFT	274,929.00	.00
2.13.75.001	IBESTAD FRIVILLIGHETSSENTRAL	246,223.35	.00
2.13.75.002	STUDIESENTRET SJØVEGAN	187,864.55	.00
2.13.75	HUSHOLDNINGER	434,087.90	.00
2.13	KORTSIKTIGE FORDRINGER OVERFOR	4,110,050.54	3,778,643.44
2.14.50.002	TRYGDEKONTOR	86,545.00	80,983.00
2.14.50	KOMMUNEFORVALTNING	86,545.00	80,983.00
2.14	KORTSIKTIGE FORDRINGER OVERFOR	86,545.00	80,983.00
2.15.75.001	KOMMUNALE AVGIFTER	424,174.09	632,266.58
2.15.75.006	KOMMUNALE UTLÅN	253,420.80	247,482.76
2.15.75.007	IBESTAD EIENDOM AS	2,320.00-	2,427.00-
2.15.75.010	IBESTAD LEGEKONTOR	11,097.00	13,367.50
2.15.75.011	HAMNVIK BARNEHAGE	35,818.97	66,908.47
2.15.75.013	ÅNSTAD BARNEHAGE	25,773.09	26,644.09
2.15.75.015	SFO OG KUNSTSKOLEN	15,600.00	19,290.00
2.15.75.020	OMSORGSTJENESTEN	289,779.20	94,857.13
2.15.75.030	HUSLEIE	12,508.00	69.00-
2.15.75.045	TAPSAVSETNING 2005	200,000.00-	200,000.00-
2.15.75.050	LØNNSTREKK BARNEHAGER/SFO	.00	8,785.50-
2.15.75.060	HÅLOGALAND KRAFT AS	.00	298,467.70
2.15.75	HUSHOLDNINGER	865,851.15	1,188,002.73
2.15	KORTSIKTIGE FORDRINGER OVERFOR	865,851.15	1,188,002.73

B A L A N S E R A P P O R T

KONTONUMMER	K O N T O T E K S T	SALDO 31.12.09	SALDO 31.12.08
2.16.99.001	FORSKUDD LØNN	136,400.00	2,000.00
2.16.99.002	RETUR, UTBETALES IKKE	1,224.40	.00
2.16.99.004	NEGATIV NETTO	274.13	.00
2.16.99.005	MOTP.SMÅ UTBETALINGER	.07-	.00
2.16.99.013	SPAREBANK 1	1,219,166.88	2,841,738.25
2.16.99	INTERIMSKONTI	1,357,065.34	2,843,738.25
2.16	KORTSIKTIGE FORDRINGER OVERFOR	1,357,065.34	2,843,738.25
2.13-17	KORTSIKTIGE FORDRINGER	6,419,512.03	7,891,367.42
2.10.00.001	KASSE	18,537.00	3,977.00
2.10.00	KASSE	18,537.00	3,977.00
2.10.20.001	SPAREBANK 1. (47900790011)	6,090,425.16	6,715,417.81
2.10.20.002	OCR-KONTO 4760 15 52651	768,180.27	2,073,759.37
2.10.20.003	SPARNEB 1 47601586939	241,051.36	1,213,324.36
2.10.20.004	SPAREB.N.N 476016253583	509,883.00	496,427.00
2.10.20.005	SPAREB.1 (47900965229)	3,909.80	3,815.80
2.10.20.008	SPB.1, KIRKEFOND ANDØRJA (5337	2,256.51	2,202.51
2.10.20.012	SP.NORD NORGE, FOND (0964702)	11,379.50	11,106.50
2.10.20	FORRETNINGS- OG SPAREBANKER	7,627,085.60	10,516,053.35
2.10.98.001	SKATTETREKK (09.64478)	4,012,707.60	3,918,350.60
2.10.98	IKKE DISPONIBLE BANKINNSKUDD	4,012,707.60	3,918,350.60
2.10	KASSE, POSTGIRO, BANKINNSKUDD	11,658,330.20	14,438,380.95
2.10-10	KASSE POSTGIRO BANKINNSKUDD	11,658,330.20	14,438,380.95
2.1	SUM OMLØPSMIDLER	23,182,056.23	27,234,122.37
2.EID	SUM EIENDELER	277,678,995.45	270,776,258.13
2.AKT	SUM EIENDELER AKTIVA	277,678,995.45	270,776,258.13

B A L A N S E R A P P O R T

KONTONUMMER	K O N T O T E K S T	SALDO 31.12.09	SALDO 31.12.08
E G E N K A P I T A L			
2.56.00.001	OVERSKUDDSFOND	567,745.92-	589,501.92-
2.56.00.002	INVENTAR BIBLOTEKET	340.59-	340.59-
2.56.00.003	BYGDEMUSEUM	4,034.51-	4,034.51-
2.56.00.004	ASTAFJORD HAVBRUKSPLAN	75,256.23-	75,256.23-
2.56.00.006	FOND TUSENÅRSKIFTET	7,000.00-	7,000.00-
2.56.00.008	KOMM.UTV.FOND	749,218.22-	1,164,056.00-
2.56.00.010	TOMTEFOND	44,230.55-	44,230.55-
2.56.00.011	DIPS.FOND ARBEIDSMILJØ	32,170.40-	32,170.40-
2.56.00.012	FOND SKOLE	169,926.60-	209,232.60-
2.56.00	FOND	1,649,923.02-	2,125,822.80-
2.56	DISPOSISJONSFOND	1,649,923.02-	2,125,822.80-
2.58.00.002	PRINSIPPENDRINGER (FERIEP 1992	3,371,869.26	3,371,869.26
2.58.00	PRINSIPPENDRINGER	3,371,869.26	3,371,869.26
2.58.10.001	PRINSIPPENDRINGER (MVA/RENTER)	1,016,986.00	1,016,986.00
2.58.10	PRINSIPPENDRINGER	1,016,986.00	1,016,986.00
2.58	DISPOSISJONSFOND	4,388,855.26	4,388,855.26
2.56-58	DISPOSISJONSFOND	2,738,932.24	2,263,032.46
2.51.00.001	NÆRINGSFOND	37,723.80-	37,723.80-
2.51.00.002	FOND SYKEHJEM	8,917.60-	8,917.60-
2.51.00.003	KIRKEFOND IBESTAD	7,924.50-	7,924.50-
2.51.00.004	KIRKEFOND ANDØRJA	1,486.51-	1,486.51-
2.51.00.005	FOND, MUSIKKSKOLEN OG ÅNSTAD B	7,200.00-	7,200.00-
2.51.00.006	HAMNVIK BARNEHAGE	28,117.28-	43,271.28-
2.51.00.008	UTBEDRINGSTILSKUDD (HUSB-TAPS	62,253.54-	62,253.54-
2.51.00.009	BOLIGTILSKUDD (HUSBANKEN 1410)	55,702.50-	65,437.50-
2.51.00.010	FOND MOB.PROSJEKT	404.00-	404.00-
2.51.00.011	IBESTAD SYKE OG ALDERSHJEM	11,821.50-	11,821.50-
2.51.00.012	FOND LANGTIDSPASIENT	.00	64,463.00-
2.51.00.013	FYSAK	32,049.98-	32,049.98-
2.51.00.014	IBESTAD BARNESKOLE (MELK)	13,869.27-	9,342.10-
2.51.00.124	KOMPETANSEMILJØ	7,415.83-	7,415.83-
2.51.00.155	INVENTAR/ UTSTYR FLERBRUKSHALL	34,040.00-	34,040.00-
2.51.00.210	KUNNSKAPSLØFTET (SKOLE)	54,198.50-	54,198.50-
2.51.00.620	VANNAVG.FOND	121,683.91-	155,550.34-
2.51.00.621	KLOAKK- OG AVLØP	658,088.08-	415,839.57-
2.51.00.622	RENOVASJONSFOND	102,489.91-	.00
2.51.00.623	FOND SLAM	310,292.61-	203,390.81-
2.51.00.682	NATURFORV.FOND	105,663.50-	54,355.90-

B A L A N S E R A P P O R T

KONTONUMMER	K O N T O T E K S T	SALDO 31.12.09	SALDO 31.12.08
2.51.00	BUNDNE DRIFTSFOND	1,661,342.82-	1,277,086.26-
2.51	BUNDNE DRIFTSFOND	1,661,342.82-	1,277,086.26-
2.51-52	BUNDNE DRIFTSFOND	1,661,342.82-	1,277,086.26-
2.53.00.001	KAPITALFOND	413,773.00-	1,452,663.00-
2.53.00.002	FOND KLP	18,574.00-	18,574.00-
2.53.00.003	JORDBRUKSFOND	69,462.07-	69,462.07-
2.53.00.004	IBESTAD SYKEHJEM-PARK.PLASS	95,969.03-	95,969.03-
2.53.00	UBUNDNE KAPITALFOND	597,778.10-	1,636,668.10-
2.53	UBUNDNE KAPITALFOND	597,778.10-	1,636,668.10-
2.53-54	UBUNDNE KAPITALFOND	597,778.10-	1,636,668.10-
2.55.00.001	FOND 1700 TALLSBYGNING	1,202,179.69-	1,202,179.69-
2.55.00.002	IBESTADHALLEN (EO.AVDRAG)	776,088.61-	1,700,986.87-
2.55.00.003	IBESTAD UNGDOMSKOLE (FORS.SAK)	97.49-	97.49-
2.55.00.155	INV.FOND SAMF.HUS (BYGGETR 3)	.20	.20
2.55.00.221	HAMNIVK BARNEHAGE (TTP 09)	10,300.00-	.00
2.55.00.253	IBESTAD SYKEHJEM (TTP 2009)	157,004.30-	.00
2.55.00.790	FOND KIRKETAKET.	26,808.70-	.00
2.55.00.920	FOND HUSBANKEN	1,710,036.94-	697,069.07-
2.55.00	BUNDNE KAPITALFOND	3,882,515.53-	3,600,332.92-
2.55	BUNDNE KAPITALFOND	3,882,515.53-	3,600,332.92-
2.55-55	BUNDNE KAPITALFOND	3,882,515.53-	3,600,332.92-
2.59.50.002	OVERSKUDD	.00	1,004,565.95-
2.59.50	KOMMUNEFORVALTNING	.00	1,004,565.95-
2.59.00.001	UNDERSKUDD 2009	86,179.17	.00
2.59.00	KASSE	86,179.17	.00
2.59.70.001	MERFORBRUK INVESTERING 2009/20	501,131.04	357,275.47
2.59.70	MERFORBRUK INV.REGNSKAPET	501,131.04	357,275.47
2.59.90.001	KAPITALKONTO	31,876,028.65-	21,945,396.08-
2.59.90.002	AVDR.ETABL.LÅN KAPITALKONTO	1,003,282.86	699,658.50

B A L A N S E R A P P O R T

KONTONUMMER	K O N T O T E K S T	SALDO 31.12.09	SALDO 31.12.08
2.59.90.003	AVSK. LÅN	.00	622,348.59
2.59.90.004	BRUK AV MIDLER FRA EKST. LÅN	6,371,394.26	1,346,411.23
2.59.90.005	PENSJONSFORPLIKTELSE	191,790.00	1,784,518.00
2.59.90.007	KAPITALKONTO AVS MASKINER/TRAN	21,389.00	21,389.00
2.59.90.008	KAPITALKONTO AVS.FAST EIENDOM	5,907,021.33-	3,024,896.00
2.59.90.009	AVSKRIVING	.00	385,560.40
2.59.90.101	OPPSKR. LÅN	.00	10,285,714.29-
2.59.90.102	ETABLERING-/ UTBEDR.LÅN KAP.KO	543,262.99-	155,000.00-
2.59.90.103	SOSIALE UTLÅN - KAPITALKONTO	.00	5,000.00-
2.59.90.106	AVDRAG EKST.LÅN, KAPITALKONTO	2,274,239.00-	4,380,010.00-
2.59.90.107	AKTIVERING UTSTYR, MASKINER ET	.00	1,379,546.00-
2.59.90.108	OPPSKRIVING AV EIENDOMMER OG A	.00	1,590,706.00-
2.59.90.109	AKSJJEKJØP	21,756.00-	19,438.00-
2.59.90	KAPITALKONTO	33,034,451.85-	31,876,028.65-
2.5	SUM BOKFØRT EGENKAPITAL	35,849,845.85-	36,774,373.95-
2.KAP	SUM BOKFØRT KAPITAL	35,849,845.85-	36,774,373.95-

G J E L D

 LANGSIKTIG GJELD

2.40.14.002	PENSJON ARBGIV.AVG	1,103,778.00-	1,094,472.00-
2.40.14	SEKTOR FOR SKATTEINNKREVING	1,103,778.00-	1,094,472.00-
2.40.41.001	PENSJONSFORPLIKTELSER	157,773,425.00-	152,083,506.00-
2.40.41	FORSIKRING	157,773,425.00-	152,083,506.00-
2.40	PENSJONSFORPLIKTELSE	158,877,203.00-	153,177,978.00-
2.40-40	PENSJONFORPLIKTELSE	158,877,203.00-	153,177,978.00-
2.45.19.001	NORGES KOMMUNALBANK 1993 HELSE	1,385,140.14-	1,583,020.14-
2.45.19.002	KOMM.BANKEN (SENILAVD IB.SHJEM	3,439,350.00-	3,501,880.00-
2.45.19.003	KOMMUNALBANKEN (HALL/KULTURHUS	7,703,729.00-	8,107,160.00-
2.45.19.004	KOMMUNALBANKEN (20040969)	12,477,920.00-	12,477,920.00-
2.45.19.005	KOMMUNALBANKEN 2008 (INV.2008)	1,100,000.00-	1,100,000.00-
2.45.19.006	KOMMUNALBANKEN 2009 (20090778)	5,330,000.00-	.00
2.45.19.007	KOMMUNALBANKEN (HUSB)	4,213,950.00-	.00
2.45.19.008	KOMMUNALBANKEN	27,888,570.00-	.00
2.45.19.009	MINSTE AVDRAG	433,956.00	.00

B A L A N S E R A P P O R T

KONTONUMMER	K O N T O T E K S T	SALDO 31.12.09	SALDO 31.12.08
2.45.19	STATLIGE LÅNEINSTITUSJONER	63,104,703.14-	26,769,980.14-
2.45	ANDRE LÅN FRA:	63,104,703.14-	26,769,980.14-
2.46.19.001	HUSBANKEN 1995	87,328.00-	110,264.00-
2.46.19.002	HUSBANKEN (ETABL.LÅN 2004)	355,725.00-	384,654.00-
2.46.19.003	HUSBANKEN 2003.	435,029.00-	476,741.00-
2.46.19.004	HUSBANKEN 1994	169,500.00-	189,000.00-
2.46.19.005	HUSBANKEN 2005	444,347.00-	455,533.00-
2.46.19.007	HUSBANKEN 2007	440,252.00-	459,120.00-
2.46.19.008	HUSBANKEN ETABL.LÅN 2008	482,675.00-	500,000.00-
2.46.19	STATLIGE LÅNEINSTITUSJONER	2,414,856.00-	2,575,312.00-
2.46	ANDRE LÅN FRA:	2,414,856.00-	2,575,312.00-
2.47.20.001	KOMMUNALBANKEN (REF.HUSBANKEN)	.00	4,503,496.00-
2.47.20.002	KOMMUNALBANKEN	.00	7,230,000.00-
2.47.20.008	KOMMUNEKREDITT	.00	21,385,010.00-
2.47.20	FORRETNINGS- OG SPAREBANKER	.00	33,118,506.00-
2.47	ANDRE LÅN FRA:	.00	33,118,506.00-
2.45-49	ANDRE LÅN FRA:	65,519,559.14-	62,463,798.14-
2.4	SUM LANGSIKTIG GJELD	224,396,762.14-	215,641,776.14-
KORTSIKTIG GJELD			

2.32.10.001	IBESTAD EIENDOMSSLESKAP (KOMMF	4,255.50-	32,532.00-
2.32.10.002	IBESTAD EIENDOM AS (LØNN)	.00	18,060.00
2.32.10.003	RENTER PÅLØPT IKKE FORFALT	136,220.00-	927,224.00-
2.32.10.010	LEVERANDØRGJELDSKONTO AP	4,172,859.94-	3,044,636.08-
2.32.10.013	REMITTERT LEV.GJELD. - AP	220,184.31-	.00
2.32.10.910	KOMMUNALBANKEN(AVDRAG)	433,956.00-	.00
2.32.10	STATEN INKL. TRYGDEFORVALTN.	4,967,475.75-	3,986,332.08-
2.32.14.001	SEKTOR FOR SKATTEINNKREVING	640,114.00-	593,955.00-
2.32.14.005	FORSKUDDSTREKK	2,565,725.00-	2,579,484.00-
2.32.14	SEKTOR FOR SKATTEINNKREVING	3,205,839.00-	3,173,439.00-
2.32.50.001	KOMMUNEFORVALTNING	688,868.58-	857,500.00-
2.32.50	KOMMUNEFORVALTNING	688,868.58-	857,500.00-

B A L A N S E R A P P O R T

KONTONUMMER	K O N T O T E K S T	SALDO 31.12.09	SALDO 31.12.08
2.32.75.001	LYSLØYPE	28,000.00-	28,000.00-
2.32.75.002	YTRE ANDØRJA GRENDELAG	102,000.00-	.00
2.32.75	HUSHOLDNINGER	130,000.00-	28,000.00-
2.32	ANNEN KORTSIKTIG GJELD OVERFOR	8,992,183.33-	8,045,271.08-
2.33.14.003	OPPGJØRSKONTO MVA	422,099.00-	91,439.00
2.33.14.006	PÅLEGGSTREKK	834.00-	6,180.00-
2.33.14	SEKTOR FOR SKATTEINNKREVING	422,933.00-	85,259.00
2.33	ANNEN KORTSIKTIG GJELD OVERFOR	422,933.00-	85,259.00
2.34.75.021	LINDORFF AS DRAMMEN	1,000.00-	.00
2.34.75.099	EVU TREKK	4,378.61-	950.61-
2.34.75.241	LEGEKONSULTASJON	604,538.41-	604,538.41-
2.34.75	HUSHOLDNINGER	609,917.02-	605,489.02-
2.34.99.001	DIV.FEIL INNBETALINGER	204,377.00-	14,267.00-
2.34.99	INTERIMSKONTI	204,377.00-	14,267.00-
2.34	ANNEN KORTSIKTIG GJELD OVERFOR	814,294.02-	619,756.02-
2.35.50.005	OPPTJENTE FERIEPENGER	.69-	6,292,498.88-
2.35.50.006	AVG.FERIEPENGER 2006.	469.25	320,448.15-
2.35.50.007	OPPTJENTE FERIEPENGER	6,750,898.37-	.00
2.35.50.008	AVG. FERIEPENGER 99	344,248.25-	.00
2.35.50	KOMMUNEFORVALTNING	7,094,678.06-	6,612,947.03-
2.35.99.001	INTERIMSKONTI LØNN	1,224.40-	.00
2.35.99	INTERIMSKONTI	1,224.40-	.00
2.35	ANNEN KORTSIKTIG GJELD OVERFOR	7,095,902.46-	6,612,947.03-
2.36.99.002	KOMM.FAKT. MAN.INNBETALING	100,058.35-	73,458.85-
2.36.99.013	BANK INTERRIMSKONTO-PASSIVA	7,016.30-	3,093,934.06-
2.36.99	INTERIMSKONTI	107,074.65-	3,167,392.91-
2.36	ANNEN KORTSIKTIG GJELD OVERFOR	107,074.65-	3,167,392.91-
2.32-39	ANNEN KORTSIKTIG GJELD	17,432,387.46-	18,360,108.04-
2.3	SUM KORTSIKTIG GJELD	17,432,387.46-	18,360,108.04-

B A L A N S E R A P P O R T

KONTONUMMER	K O N T O T E K S T	SALDO 31.12.09	SALDO 31.12.08
2.GJE	SUM GJELD	241,829,149.60-	234,001,884.18-
2.PAS	SUM GJELD OG EGENKAPITAL	277,678,995.45-	270,776,258.13-

EGENKAPITEL

M E M O R I A K O N T I

2.91.00.003	OPPRUSTING SKOLEBYGG	1,254,740.73	1,414,110.73
2.91.00.004	UBR.LÅNEMIDLER SP.1	47,709.64	47,709.64
2.91.00.005	UBR.LÅNEMIDLER KOMMUNALB.(F.HA	.00	1,462,136.07
2.91.00.006	HUSBANKEN STARTLÅN 2008	500,000.00	500,000.00
2.91.00.007	KOMMUNALBANKEN 2009(INVPROSJ.0	580,111.81	.00
2.91.00.009	SENILDEMENTAVD.IB SYKEHJEM	74,022.85	74,022.85
2.91.00.010	HUSBANKEN ETABL.LÅN 2007	477,691.00	477,691.00
2.91.00	KASSE	2,934,276.03	3,975,670.29
2.92.00.100	LØNN BRT.OPPGAVE PLIKTIG	65,978,379.27	127,637,627.32
2.92.00	KASSE	65,978,379.27	127,637,627.32
2.92	MEMORIA MVA-KOMPENSASJON	65,978,379.27	127,637,627.32
2.94.00.200	GRUNNLAG 24% MVA KOMPENSASJON	17,909,380.56	26,267,520.77
2.94.00.201	GRUNNLAG 11% MVA KOMPENSASJON	1,214,738.73	2,247,138.88
2.94.00.202	GRUNNLAG 7% MVA KOMPENSASJON	278,779.31	746,255.81
2.94.00	KASSE	19,402,898.60	29,260,915.46
2.94	MEMORIA OVERVÅKING	19,402,898.60	29,260,915.46
2.92-98	ANDRE MEMORIAKONTI	85,381,277.87	156,898,542.78
2.99.99.012	LØNN IKKE AVG.PL	1,479,591.44-	4,555,969.77-
2.99.99.013	LØNN AVG.PLIKTIG	64,498,787.83-	123,081,657.55-
2.99.99.200	MOTKONTO GRUNNLAG KOMPENSASJON	19,402,898.60-	29,260,915.46-
2.99.99.999	MEM.KONTO UBR. LÅNEMIDLER	2,934,276.03-	3,975,670.29-
2.99.99	INTERIMSKONTI	88,315,553.90-	160,874,213.07-
2.99	MOTKONTO FOR MEMORIAKONTI	88,315,553.90-	160,874,213.07-

B A L A N S E R A P P O R T

KONTONUMMER	K O N T O T E K S T	SALDO 31.12.09	SALDO 31.12.08
2.99-99	MOTKONTO FOR MEMORIAKONTI	88,315,553.90-	160,874,213.07-