Årsregnskap

2013



Ibestad kommune

Ibestad kommune

INNHOLDSFORTEGNELSE ÅRSRAPPORT

Årsregnskapet

Driftsregnskap

Regnskapsskjema 1A - Driftsregnskapet

Regnskapsskjema 1B - Driftsregnskapet - Til fordelig drift

Investeringsregnskap

Regnskapsskjema 2A - Investeringsregnskapet

Regnskapsskjema 2B - Investeringsregnskapet - Til investering i anleggsmidler

Balanseregnskap

Balanseregnskapet

Økonomiske oversikter

Økonomisk oversikt - Drift

Økonomisk oversikt - Investering

Noteopplysninger

Forskriftsbestemte noter

Note 1.1 Endring arbeidskapital

Note 1.2 Pensjonsforpliktelser: Netto pensjonskostnad - Pensjonsmidler, pensjonsforpliktelser og premieavvik - Estimatavvik

Note 1.3 Garantiansvar

Note 1.4 Fordringer/ gjeld til kommunale foretak

Note 1.5 Aksjer og andeler

Note 1.6 Bruk og avsetning fond

Note 1.7 Kapitalkonto

Øvrige noter i henhold til god kommunal regnskapsskikk

Note 2.1 Regnskapsprinsipper og vurderingsregler

Note 2.2 Organisering av kommunenes virksomhet

Note 2.3 Varige driftsmidler

Note 2.4 Investeringsoversikter

Note 2.5 Langsiktig gjeld

Note 2.6 Rammeområder (netto mer-/mindreforbruk)

Note 2.7 Gebyrfinansierte selvkosttjenester

Note 2.8 Årsverk, ytelser til ledende personer og revisor

Andre oppstillinger

Andre tilleggsoppstillinger i eget vedlegg.

Driftsregnskap etter ansvar og art

Investeringsregnskap etter ansvar og art

Balanseregnskap detaljert

Ibestad kommune

Driftsregnskap

Regnskapsskjema 1A - Driftsregnskapet

Regnskapsskjema 1B - Driftsregnskapet - Til fordelig drift

IBESTAD KOMMUNE KOSTRA

SIDENR: 1

ØKONOMISK OVERSIKT I HENHOLD TIL FORSKRIFT OM
ÅRSREGNSKAP OG ÅRSBERETNING
KJØREDATO: 06/02/14 KL: 14.34.51

REGNSKAPSSKJEMA 1A - DRIFTSREGNSKAPET

KOSTRA-ART	REGNSKAP 2013		OPPRINNELIG BUDSJETT 2013		REGNSKAP 2012	
	REGULERT BUDSJETT 2013	REGNSKAP 2013	OPPRINNELIG BUDSJETT 2013	REGNSKAP 2012	OPPRINNELIG BUDSJETT 2013	REGNSKAP 2012
L1 SKATT PÅ INNTEKT OG FORMUE	24.900.000,00-	25.749.726,22-	24.900.000,00-	24.900.000,00-	24.900.000,00-	24.064.608,42-
L2 ORDINÆRT RAMMETILSKUDD	73.700.000,00-	73.304.762,00-	73.700.000,00-	73.700.000,00-	73.700.000,00-	73.451.107,00-
L3 SKATT PÅ EIENDOM	1.690.000,00-	1.771.272,55-	1.690.000,00-	1.690.000,00-	1.690.000,00-	1.703.284,50-
L4 ANDRE DIREKTE ELLER INDIREKTE SKATTER	15.000,00-	16.184,00-	15.000,00-	15.000,00-	15.000,00-	16.184,00-
L5 ANDRE GENERELLE STATSTILSKUDD	5.182.079,00-	9.047.449,00-	5.182.079,00-	5.182.079,00-	5.182.079,00-	7.135.800,00-
L6 SUM FRIE DISPONIBLE INNTEKTER	105.487.079,00-	109.889.393,77-	105.487.079,00-	105.487.079,00-	105.487.079,00-	106.370.983,92-
L7 RENTEINNTEKTER OG UTBYTTE	2.556.187,00-	697.075,50-	2.556.187,00-	2.556.187,00-	2.556.187,00-	3.145.990,00-
L8 GEVINST FINANSIELLE INSTRUMENTER	0,00	0,00	0,00	0,00	0,00	0,00
L9 RENTEUTGIFTER, PROVISJONER OG ANDRE FINANSUTGIFTER	2.487.000,00	1.824.005,18	2.487.000,00	2.487.000,00	2.487.000,00	2.053.154,05
L10 TAP FINANSIELLE INSTRUMENTER	0,00	0,00	0,00	0,00	0,00	0,00
L11 AVDRAG PÅ LÅN	2.550.000,00	2.777.171,14	2.550.000,00	2.550.000,00	2.550.000,00	2.546.964,00
L12 NETTO FINANSINNTEKTER/-UTGIFTER	2.480.813,00	3.904.100,82	2.480.813,00	2.480.813,00	2.480.813,00	1.454.128,05
L13 TIL DEKNING AV TIDLIGERE ÅRS REGNSKAPS- MESSIGE MERFORBRUK	1.650.000,00	1.637.887,36	1.650.000,00	1.650.000,00	1.650.000,00	900.000,00
L14 TIL UBUNDNE AVSETNINGER	5.182.628,47	5.182.628,47	5.182.628,00	5.182.628,00	5.182.628,00	0,00
L15 TIL BUNDNE AVSETNINGER	0,00	2.242.236,61	0,00	0,00	0,00	2.881.760,94
L16 BRUK AV TIDLIGERE ÅRS REGNSKAPSMESSIGE MINDREFORBRUK	5.182.628,47-	5.182.628,47-	5.182.628,00-	5.182.628,00-	5.182.628,00-	0,00
L17 BRUK AV UBUNDNE AVSETNINGER	920.000,00-	920.000,00-	920.000,00-	920.000,00-	920.000,00-	0,00
L18 BRUK AV BUNDNE AVSETNINGER	650.000,00-	1.694.725,26-	650.000,00-	650.000,00-	650.000,00-	1.957.623,80-
L19 NETTO AVSETNINGER	80.000,00	1.265.398,71	80.000,00	80.000,00	1.550.000,00	1.824.137,14
L20 OVERFØRT TIL INVESTERINGREGNSKAPET	470.000,00	477.269,00	470.000,00	470.000,00	1.200.000,00	415.634,90
L21 TIL FORDELING DRIFT	102.456.266,00-	104.242.625,24-	102.456.266,00-	102.456.266,00-	100.256.266,00-	102.677.083,83-
L22 SUM FORDELT TIL DRIFT (FRA SKJEMA 1B)	100.256.266,00	100.023.090,51	102.456.266,00	102.456.266,00	100.256.266,00	97.494.455,36
L23 REGNSKAPSMESSIG MERFORBRUK/ MINDREFORBRUK	0,00	4.219.534,73-	0,00	0,00	0,00	5.182.628,47-

Avrundet i hele 1000

Regnskap/Budsjettskjema 1-B 2013

Rammeområder	Regnskap 2013	Regulert Budsjett 2013	Opprinnelig Budsjett 2013	Regnskap 2012	Regnskap 2011
1. Sentraladm., fellesutg.					
Utgifter	17 551	18 431	14 545	16 992	18 180
Inntekter	-6 029	-6 066	-2 518	-5 420	-7 063
Netto utgift	11 522	12 365	12 027	11 572	11 117
2. Oppvekst og kultur					
Utgifter	53 862	47 063	46 132	47 763	43 475
Inntekter	-22 194	-17 997	-17 512	-18 241	-15 281
Netto utgift	31 668	29 066	28 620	29 522	28 194
3. Sosial					
Utgifter	2 172	2 115	2 108	2 329	2 195
Inntekter	-228	-37	-37	-33	-179
Netto utgift	1 944	2 078	2 071	2 296	2 016
4. Helse					
Utgifter	9 792	8 832	8 555	8 477	6 015
Inntekter	-2 053	-1 765	-1 555	-1 213	-883
Netto utgift	7 739	7 067	7 000	7 264	5 132
5. Pleie, rehabilitering og omsorg					
Utgifter	53 499	49 135	47 232	46 840	46 539
Inntekter	-12 845	-8 872	-7 628	-7 880	-8 644
Netto utgift	40 654	40 263	39 604	38 960	37 895
6. Plan og næring					
Utgifter	19 250	18 446	17 531	19 748	20 060
Inntekter	-7 617	-8 527	-7 565	-7 677	-7 557
Netto utgift	11 633	9 919	9 966	12 071	12 503
7. Fellesrådet og andre trossamfunn					
Utgifter	2 177	2 168	2 168	2 190	2 035
Inntekter					
Netto utgift	2 177	2 168	2 168	2 190	2 035
Reserverte tilleggsbevilgninger					
Utgifter	0	0	0	0	0
Lån	0			0	0
Momskompensasjon fra investeringer	-596	-470	-1 200	-415	-809
Premiefond	-3 449			-6 192	119
Premieavvik 2012-2013/ tapsavs.	-3 269	0	0	226	501
Sum fordelt drift	100 023	102 456	100 256	97 494	98 703

Ibestad kommune

Investeringsregnskap

Regnskapsskjema 2A - Investeringsregnskapet

Regnskapsskjema 2B - Investeringsregnskapet - Til investering i anleggsmidler

IBESTAD KOMMUNE KOSTRA

ØKONOMISK OVERSIKT I HENHOLD TIL FORSKRIFT OM
ÅRSREGNSKAP OG ÅRSBERETNING
KJØREDATO: 06/02/14 KL: 14.34.51

SIDENR: 2

REGNSKAPSSKJEMA 2A - INVESTERINGSREGNSKAPET

	KOSTRA-ART		REGNSKAP	REGULERT	OPPRINNELIG	REGNSKAP
			2013	BUDSJETT 2013	BUDSJETT 2013	2012
L1	INVESTERINGER I ANLEGGSMIDLER	SUM(010:490)				
		+ 500				
		- 690 - 790	4.432.120,16	5.945.000,00	13.210.000,00	5.356.446,20
L2	UTLÅN OG FORSKUTTERINGER	520;529	726.353,00	0,00	0,00	368.023,00
L3	AVDRAG PÅ LÅN	510	620.760,25	0,00	0,00	1.672.250,00
L4	AVSETNINGER	SUM(530:539; 548:560)	477.821,41	450.000,00	0,00	0,00
L5	ÅRETS FINANSIERINGSBEHOV	SUM(L1:L4)	6.257.054,82	6.395.000,00	13.210.000,00	7.396.719,20
L6	FINANSIERT SLIK:	910	4.216.141,16-	4.625.000,00-	10.610.000,00-	5.227.855,90-
L7	BRUK AV LÅNEMIDLER	SUM(660:670)				
L8	INNTEKTER FRA SALG AV ANLEGGSMIDLER	+ 929	447.544,16-	450.000,00-	0,00	0,00
L9	TILSKUDD TIL INVESTERINGER	SUM(810:850; 880:890)	0,00	0,00	0,00	0,00
L10	MOTTATTE AVDRAG PÅ UTLÅN OG REFUSJONER	SUM(700:770)				
		+ 920	651.037,50-	850.000,00-	1.400.000,00-	645.361,90-
L11	ANDRE INNTEKTER	SUM(600:650; 900:905)	0,00	0,00	0,00	0,00
L12	SUM EKSTERN FINANSIERING	SUM(L7:L11)	5.314.722,82-	5.925.000,00-	12.010.000,00-	5.873.217,80-
L13	OVERFØRT FRA DRIFTSREGNSKAPET	970	477.269,00-	470.000,00-	1.200.000,00-	415.634,90-
L14	BRUK AV AVSETNINGER	SUM(930:960)	465.063,00-	0,00	0,00	1.107.866,50-
L15	SUM FINANSIERING	SUM(L12:L14)	6.257.054,82-	6.395.000,00-	13.210.000,00-	7.396.719,20-
L16	UDEKKET/UDISPONERT	(L5-L15)	0,00	0,00	0,00	0,00

Regnskap/Budsjettskjema 2-B 2013					
Investeringsprosjekt (hele tusen)	REGNSKAP 2013	Revidert Budsjett 2013	Opprinnelig Budsjett 2013	Regnskap 2012	Regnskap 2011
1. Sentraladm., fellesutg. og kultur					
Økonomisystem	129	800			
Ikt	121	200	800	0	884
Ibestad kulturhus	965	620	660	0	1 072
Utlån	15	0	0	0	
Ibestad kirk.fellesråd	334	335	0	0	
Sum	1 564	1 955	1 460	0	1 956
2. Oppvekst					
Ibestad skole - data	140	145	0	53	0
Ibestad skole	582	1 000	0	0	24
Kommunale bygninger (hamnv.bh)	167	250	1 000	213	127
Basseng	0	0	3 200	0	0
Skippergården	450	0	0	0	600
Sum	1 339	1 395	4 200	266	751
5. Pleie, rehabilitering og omsorg					
Samhandlingsreform	0	450	450		
Biler PRO	0	0	0	0	851
Helsesenter	0	0	0	93	0
Sum	0	450	450	93	851
6. Plan og næring					
Brannbil	0	0	1 500	0	169
Vei fv131-fortau	427	450	300	278	248
Ytre Andørja vannverk	111	150	3 000	263	307
Tomt/ Vei Årsand byggefelt	0	0	0	646	705
Sørrolnes havn	232	750	0	0	83
Gatelys	0	0	0	286	155
Miljøstasjon vei	134	145	0	84	0
Vei- og gatenavn	0				
Brannstasjon	625	650	1 300	2 051	0
Kommunale vegger	0	0	1 000	1 388	1 143
Sum	1 529	2 145	7 100	4 996	2 810
Sum investering i anleggsmidler	4 432	5 945	13 210	5 355	6 368

Ibestad kommune

Balanseregnskap

Balanseregnskapet

IBESTAD KOMMUNE KOSTRA

SIDENR: 3

ØKONOMISK OVERSIKT I HENHOLD TIL FORSKRIFT OM
 ÅRSREGNSKAP OG ÅRSBERETNING
 KJØREDATE: 06/02/14 KL: 14.34.51

BALANSEREGNSKAPET

KAPITTEL	REGNSKAP 2013	REGNSKAP 2012
EIENDELER		
A. ANLEGGSMIDLER		
KAP. 2.2	310.491.846,96	292.957.828,14
(2.27-2.29)	109.898.731,43	109.955.236,95
(2.24-2.26)	2.623.450,12	2.680.894,00
(2.22-2.23)	14.402.718,41	14.392.094,19
UTLÅN	1.198.266,00	1.156.913,00
AKSJER OG ANDELER	182.368.681,00	164.772.690,00
PENSJONSMIDLER		
KAP. 2.1	35.576.117,51	32.886.789,13
(2.13-2.17)	15.078.825,84	14.555.453,58
(2.19)	2.592.125,00	268.550,00
(2.18)	0,00	0,00
(2.12)	0,00	0,00
(2.11)	0,00	0,00
(2.10)	17.905.166,67	18.062.785,55
B. OMLØPSMIDLER		
KORTSIKTIGE FORDRINGER		
PREMIEAVVIK		
AKSJER OG ANDELER		
SERTIFIKATER		
OBLIGASJONER		
KASSE, POSTGIRO, BANKINNSKUDD		
SUM EIENDELER (A + B)	346.067.964,47	325.844.617,27

[Handwritten signature]

14/12.14 Geir. A. Fjor



IBESTAD KOMMUNE KOSTRA

ØKONOMISK OVERSIKT I HENHOLD TIL FORSKRIFT OM
 ÅRSREGNSKAP OG ÅRSBERETNING
 KJØREDATO: 06/02/14 KL: 14.34.51

SIDENR: 4

BALANSEREGNSKAPET (FORTS.)

	KAPITTEL	REGNSKAP 2013	REGNSKAP 2012

C.	EGENKAPITAL OG GJELD		

	EGENKAPITAL	24.986.862,12-	27.353.735,47-

	DISPOSISJONSFOND	4.682.350,84-	419.722,37-
	BUNDNE DRIFTSFOND	6.173.997,76-	5.626.486,41-
	UBUNDNE INVESTERINGSFOND	612.077,71-	164.533,55-
	BUNDNE INVESTERINGSFOND	1.249.599,38-	1.684.385,13-
	REGNSKAPSMESSIG MINDREFORBRUK	4.219.534,73-	5.182.628,47-
	REGNSKAPSMESSIG MINDREFORBRUK	0,00	1.637.887,36
	REGNSKAPSMESSIG MERFORBRUK	0,00	0,00
	UDESIGNERT I INVESTERINGSREGNSKAP	0,00	0,00
	UDEKKET I INVESTERINGSREGNSKAP	0,00	0,00
	LIKVIDITETSRESERVE	12.438.156,96-	20.302.722,16-
	KAPITALKONTO	1.016.986,00	1.016.986,00
	ENDRING AV REGNSKAPSPRINSIPP SOM PÅVIRKER AK (DRIFT)	3.371.869,26	3.371.869,26
	ENDRING AV REGNSKAPSPRINSIPP SOM PÅVIRKER AK (INVESTERING)		

D.	GJELD	299.992.665,00-	278.810.222,14-

	LANGSIKTIG GJELD	223.642.285,00-	199.004.826,00-

	PENSJONSFORPLIKTELSE	0,00	0,00
	IHENDEHAVEROBLIGASLÅN	0,00	0,00
	SERTIFIKATLÅN	76.350.380,00-	79.805.396,14-
	ANDRE LÅN		

	KORTSIKTIG GJELD	21.088.437,35-	19.680.659,66-

	KASSEKREDITTLÅN	0,00	0,00
	ANNEN KORTSIKTIG GJELD	21.088.437,35-	19.003.417,66-
	PREMIEAVVIK	0,00	677.242,00-

	SUM EGENKAPITAL OG GJELD (C + D)	346.067.964,47-	325.844.617,27-

IBESTAD KOMMUNE KOSTRA

SIDENR: 5

ØKONOMISK OVERSIKT I HENHOLD TIL FORSKRIFT OM
 ÅRSREGNSKAP OG ÅRSBERETNING
 KJØREDATO: 06/02/14 KL: 14.34.51

BALANSEREGNSKAPET (FORTS.)

	REGNSKAP 2013	REGNSKAP 2012
KAPITTEL		

KAP. 2.9	0,00	0,00
(2.9100)	1.938.975,00	6.155.116,16
(2.9200-2.9998)	363.378.796,19	248.867.312,51
(2.9999)	365.317.771,19-	255.022.428,67-

E. MEMORIAKONTI

 MEMORIAKONTO

 UBRUKTE LÅNEMIDLER
 ANDRE MEMORIAKONTI
 MOTKONTO FOR MEMORIAKONTIENE

Ibestad kommune

Økonomiske oversikter

Økonomisk oversikt - Drift

Økonomisk oversikt - Investering

IBESTAD KOMMUNE KOSTRA

ØKONOMISK OVERSIKT I HENHOLD TIL FORSKRIFT OM

ÅRSREGNSKAP OG ÅRSBEREITNING

KJØREDATE: 06/02/14 KL: 14.34.51

ØKONOMISK OVERSIKT - DRIFT

SIDENR: 6

	REGNSKAP		REGULERT		OPPRINNELIG		REGNSKAP	
	2013	2013	BUDSJETT	BUDSJETT	BUDSJETT	BUDSJETT	2012	
KOSTRA-ART			2013	2013	2013	2013	2012	
BRUKERBETALINGER	SUM(600:619)	7.223.398,75-	6.460.701,00-	6.460.701,00-	6.460.701,00-	6.392.643,58-	L1	
ANDRE SALGS- OG LEIEINNTEKTER	SUM(620:669)	6.162.255,34-	6.607.000,00-	6.607.000,00-	6.607.000,00-	6.306.795,15-	L2	
OVERFØRINGER MED KRAV TIL MOTYTELSE	SUM(700:789)	34.269.108,77-	25.608.834,00-	25.608.834,00-	22.143.834,00-	30.446.988,93-	L3	
RAMMETILSKUDD	SUM(800:809)	73.304.762,00-	73.700.000,00-	73.700.000,00-	73.700.000,00-	73.451.107,00-	L4	
ANDRE STATLIGE OVERFØRINGER	SUM(810:829)	9.047.449,00-	5.182.079,00-	5.182.079,00-	5.182.079,00-	7.135.800,00-	L5	
ANDRE OVERFØRINGER	SUM(830:869)							
	880:899)	3.459.291,95-	4.600.000,00-	4.600.000,00-	2.350.000,00-	1.310.600,00-	L6	
INNTEKTS- OG FORMUESKATT	SUM(870:873)	25.749.726,22-	24.900.000,00-	24.900.000,00-	24.900.000,00-	24.064.608,42-	L7	
EIENDOMSSKATT	SUM(874:876)	1.771.272,55-	1.690.000,00-	1.690.000,00-	1.690.000,00-	1.703.284,50-	L8	
ANDRE DIREKTE OG INDIREKTE SKATTER	SUM(877:879)	16.184,00-	15.000,00-	15.000,00-	15.000,00-	16.184,00-	L9	
SUM DRIFTSINNTEKTER	SUM(L1:L9)	161.003.448,58-	148.763.614,00-	148.763.614,00-	143.048.614,00-	150.828.011,58-	L10	
LØNNSUTGIFTER	SUM(010:089)							
	160:169)	90.098.118,18	81.842.321,00	81.842.321,00	81.821.121,00	85.082.623,42	L11	
SOSIALE UTGIFTER	SUM(090:099)	13.648.997,11	20.243.108,00	20.243.108,00	20.264.308,00	13.128.458,52	L12	
KJØP AV VARE OG TJENESTER SOM INNGÅR I KOMMUNENS TJENESTEPRODUKSJON	SUM(100:289)							
	SUM(160:169)	26.371.580,84	23.919.342,00	23.919.342,00	20.729.342,00	24.297.101,38	L13	
KJØP AV TJENESTER SOM ERSTATTER KOMMUNAL TJENESTEPRODUKSJON	SUM(300:399)	7.493.322,97	7.319.210,00	7.319.210,00	7.319.210,00	6.816.987,49	L14	
OVERFØRINGER	SUM(400:489/4)	13.586.204,50	12.443.320,00	12.443.320,00	7.718.320,00	12.700.516,93	L15	
AVSKRIVNINGER	SUM(590:599)	4.197.028,68	0,00	0,00	0,00	4.050.733,68	L16	
FORDELTE UTGIFTER	NEG(690)+							
	(290-790)	92.750,00-	4.500,00-	4.500,00-	4.500,00-	114.587,00-	L17	
SUM DRIFTSUTGIFTER	SUM(L11:L17)	155.302.502,28	145.762.801,00	145.762.801,00	137.847.801,00	145.961.834,42	L18	
BRUTTO DRIFTSRESULTAT	L10-L18	5.700.946,30-	3.000.813,00-	3.000.813,00-	5.200.813,00-	4.866.177,16-	L19	
RENTEINTEKTER OG UTBYTTE	SUM(900:908)	697.075,50-	2.556.187,00-	2.556.187,00-	2.556.187,00-	3.145.990,00-	L20	
GEVINST FINANSIELLE INSTRUMENTER	909	0,00	0,00	0,00	0,00	0,00	L21	
MOTTATTE AVDRAG PÅ UTLÅN	SUM(920:928)	77.971,28-	30.000,00-	30.000,00-	30.000,00-	18.200,00-	L22	
SUM EKSTERNE FINANSINNTEKTER	SUM(L20:L22)	775.046,78-	2.586.187,00-	2.586.187,00-	2.586.187,00-	3.164.190,00-	L23	
RENTEUTGIFTER OG LÅNEOMKOSTNINGER	SUM(500:508)	1.824.005,18	2.487.000,00	2.487.000,00	2.487.000,00	2.053.154,05	L24	
TAP FINANSIELLE INSTRUMENTER	509	0,00	0,00	0,00	0,00	0,00	L25	
AVDRAG PÅ LÅN	SUM(510:519)	2.777.171,14	2.550.000,00	2.550.000,00	2.550.000,00	2.546.964,00	L26	
UTLÅN	SUM(520:528)	109.643,00	0,00	0,00	0,00	58.582,28	L27	
SUM EKSTERNE FINANSUTGIFTER	SUM(L24:L27)	4.710.819,32	5.037.000,00	5.037.000,00	5.037.000,00	4.658.700,33	L28	

ØKONOMISK OVERSIKT - DRIFT (FORTS.)

	KOSTRA-ART	REGNSKAP		OPPRINNELIG		REGNSKAP
		2013	2013	BUDSJETT	BUDSJETT	
				2013	2013	
RESULTAT EKSTERNE FINANSIERINGS-	L23-L28	3.935.772,54	2.450.813,00	2.450.813,00	1.494.510,33	L29
TRANSAKSJONER						
MOTPOST AVSKRIVNINGER	SUM(990:999)	4.197.028,68-	0,00	0,00	4.050.733,68-	L30
NETTO DRIFTSRESULTAT	L19+L29+L30	5.962.202,44-	550.000,00-	2.750.000,00-	7.422.400,51-	L31
BRUK AV TIDLIGERE ÅRS REGNSKAPSMESSIGE						
MINDREFORBRUK	SUM(930:939)	5.182.628,47-	5.182.628,00-	0,00	0,00	L32
BRUK AV DISPOSISJONSFOND	SUM(940:947)	920.000,00-	920.000,00-	100.000,00-	0,00	L33
BRUK AV BUNDNE DRIFTSFOND	SUM(950:969)	1.694.725,26-	650.000,00-	0,00	1.957.623,80-	L34
SUM BRUK AV AVSETNINGER	SUM(L32:L34)	7.797.353,73-	6.752.628,00-	100.000,00-	1.957.623,80-	L35
OVERFØRT TIL INVESTERINGSREGNSKAPET	SUM(570:579)	477.269,00	470.000,00	1.200.000,00	415.634,90	L36
AVSATT TIL DEKNING AV TIDLIGERE ÅRS						
REGNSKAPSMESSIGE MERFORBRUK	SUM(530:539)	1.637.887,36	1.650.000,00	1.650.000,00	900.000,00	L37
AVSATT TIL DISPOSISJONSFOND	SUM(540:547)	5.182.628,47	5.182.628,00	0,00	0,00	L38
AVSATT TIL BUNDNE DRIFTSFOND	SUM(550:569)	2.242.236,61	0,00	0,00	2.881.760,94	L39
SUM AVSETNINGER	SUM(L36:L39)	9.540.021,44	7.302.628,00	2.850.000,00	4.197.395,84	L40
REGNSKAPSMESSIG						
MERFORBRUK/MINDREFORBRUK	L31+L35-L40	4.219.534,73-	0,00	0,00	5.182.628,47-	L41

BRUK AV UBUNDNE INVESTERINGSFOND	948, 949	0,00	0,00	0,00	0,00	0,00	0,00	L32
BRUK AV BUNDNE INVESTERINGSFOND	958	465.063,00-	0,00	0,00	0,00	0,00	1.107.866,50-	L33
SUM FINANSIERING	SUM(L25:L33)	5.809.510,66-	5.095.000,00-	11.810.000,00-	7.315.740,80-	L34		
UDEKKET/UDISPONERT	L24-L34	0,00	0,00	0,00	0,00	L35		

Ibestad kommune

Noteopplysninger

Forskriftsbestemte noter

- 1.1 Endring arbeidskapital
- 1.2 Pensjonsforpliktelser
- 1.3 Garantiansvar
- 1.4 Fordringer/ gjeld til kommunale foretak
- 1.5 Aksjer og andeler
- 1.6 Bruk og avsetning fond
- 1.7 Oppstilling av kapitalkontoen

Øvrige noter i henhold til god kommunal regnskapsskikk

- 2.1 Regnskapsprinsipper og vurderingsregler
- 2.2 Organisering av kommunens virksomhet
- 2.3 Varige driftsmidler
- 2.4 Investeringsoversikter
- 2.5 Langsiktig gjeld
- 2.6 Rammeområder (netto mer/mindreforbruk)
- 2.7 Gebyrfinansierte selvkosttjenester
- 2.8 Årsverk, ytelser til ledende personer og revisor

Note 1.1 Endring i arbeidskapital (F § 5 nr 1)

Balanseregnskapet :	31.12.2013	31.12.2012	Endring
2.1 Omløpsmidler	kr 35 576 117	kr 32 886 789	
2.3 Kortsiktig gjeld	kr 21 088 437	kr 19 680 659	
Arbeidskapital	kr 14 487 680	kr 13 206 130	kr 1 281 550

Drifts- og investeringsregnskapet :	Beløp	Sum
-------------------------------------	-------	-----

Anskaffelse av midler :		
Inntekter driftsregnskap	kr 161 003 448	
Inntekter investeringsregnskap	kr 447 544	
Innbet. ved eksterne finanstransaksjoner	kr 5 642 224	
Sum anskaffelse av midler	kr 167 093 216	kr 167 093 216

Anvendelse av midler :		
Utgifter driftsregnskap	kr 151 105 473	
Utgifter investeringsregnskap	kr 4 432 120	
Utbet. ved eksterne finanstransaksjoner	kr 6 057 932	
Sum anvendelse av midler	kr 161 595 525	kr 161 595 525

Anskaffelse - anvendelse av midler	kr 5 497 691
---	---------------------

Endring ubrukte lånemidler (økning +/-reduksjon-)	kr (4 216 141)
---	----------------

Endring arbeidskapital i drifts-og investeringsregnskap	kr 1 281 550
--	---------------------

Endring arbeidskapital i balansen	kr 1 281 550
--	---------------------

Differanse (forklares nedenfor)	kr -
--	-------------

Forklaring til differanse i arb.kapital :

	kr -	
	kr -	
	kr -	
	kr -	kr -

Note 1.2 Pensjon (F § 5 nr 2)

Generelt om pensjonsordningene i kommunen

Kommunen har kollektive pensjonsforsikringer for sine ansatte i Dnb (Vital), **Kommunal Landspensjonskasse (KLP)** og **Statens pensjonskasse (SPK)**.

Ansatte som er i kommunens tjeneste ved fylte 62 år har også rett til avtalefestet pensjon (AFP) etter bestemte regler. AFP for 62-64 år er ikke fullt forsikringsmessig dekket, og det er heller ikke på annen måte samlet opp fond til dekning av framtidige AFP-pensjoner.

Regnskapsføring av pensjon

Etter § 13 i årsregnskapsforskriften skal driftsregnskapet belastes med pensjonskostnader som er beregnet ut fra langsiktige forutsetninger om avkastning, lønnsvekst og G-regulering. Forskjellen mellom betalt pensjonspremie og beregnet pensjonskostnad betegnes premieavvik, og skal inntekts- eller utgiftsføres i driftsregnskapet med tilbakeføring igjen **neste år**.

Bestemmelsene innbærer også at beregnede pensjonsmidler og pensjonsforpliktelser er oppført i balansen som hhv anleggsmidler og langsiktig gjeld.

Alle påløpte pensjonsforpliktelser er ikke med i regnskapet

Etter gjeldende lov og forskrift for kommunalt regnskap skal alle påløpte betalingsforpliktelser (utgifter) utgiftsføres når forpliktelsen påløper, dvs i dette tilfelle når den ansatte arbeider, og ikke på det tidspunkt den ansatte har gått av med pensjon. Påløpt pensjonsforpliktelse som vedrører kommunens egenandel for medarbeidere som tar ut AFP fra fylte 62 og fram til fylte 65 år, skulle ha blitt klassifisert som langsiktig gjeldsforpliktelse. Dette er imidlertid ikke kommunal regnskapspraksis, slik at regnskapet kun er belastet med den egenandelen som faktisk er innkrevd i regnskapsåret.

Nærmere om regnskapstallene

alle tall i hele 1000
Inntekts- og gjeldsposter vist med -

PENSJONSORDNING	KLP	SPK	DNB	SUM	Arb.avg.
PENSJONSKOSTNAD					
Netto pensj.kostn (inkl.adm.) iht.aktuar	1 033	1 967	8 123	11 123	
- Årets pensjonspremie (jf aktuarberegn.)	1 660	1 309	10 620	13 589	
=Årets premieavvik	-627	658	-2 497	-2 466	-126
Årets betalte pensjonspremie iht.regnsk.				12 087	616
Årets premieavvik (se spes.nedenfor)	-627	658	-2 497	-2 466	-126
Resultatført 1/1 av tidl.års premieavvik				-644	-33
= Pensjonskostnad i regnskapet	-627	658	-2 497	8 977	458

PENSJONSORDNING	KLP	SPK	DNB	SUM	Arb.avg.
AKKUMULERT PREMIEAVVIK					
Akkumulert 01.01.					
+/- Premieavvik for året	-627	658	-2 497	-2 466	-126
-/+ Resultatført 1/1 av tidl.års premieavvik					
= Akkumulert premieavvik 31.12.10	-627	658	-2 497	-2 466	-126
Herav oppført under omløpsmidler:				2 466	126
Herav oppført under kortsiktig gjeld:					

SPESIFIKASJONER FOR REGNSKAPSFØRING OG PENSJONSNOTE 2013
Føring med 1 års amortiseringstid

01917-001 Ibestad Kommune
Sumside

PENSJONSKOSTNADER	2012	2013
Årets opptjening	777.343	1.006.377
Rentekostnad	1.223.839	1.201.137
Brutto pensjonskostnad	2.001.182	2.207.514
Forventet avkastning	-1.224.123	-1.238.553
Netto pensjonskostnad	777.059	968.961
Sum amortisert premieavvik	442.431	574.595
Administrasjonskostnad	48.105	64.215
Samlet kostnad (inkl. administrasjon)	1.267.595	1.607.771

PREMIEAVVIK	2012	2013
Innbetalt premie/tilskudd (inkl. adm.)	1.399.759	1.660.557
Administrasjonskostnad	-48.105	-64.215
Netto pensjonskostnad	-777.059	-968.961
Premieavvik	574.595	627.381

PENSJONSFORPLIKTELSE	31.12.2012	31.12.2013
ESTIMAT	27.928.298	30.797.586
Brutto påløpt forpliktelse	23.664.788	26.375.804
Pensjonsmidler	4.263.510	4.421.782
Netto forpliktelse før arb.avgift		

SPESIFIKASJON AV BRUTTO PENSJONSFORPLIKTELSE UB - ESTIMAT	2013
Overførte/mottatte pensjonsforpliktelser 1.1	0
Brutto pensjonsforpl. IB 1.1 - estimat i fjor samt fisjon/fu	27.928.298
Estimataavvik forpliktelse IB 1.1	1.525.738
Overførte/mottatte avvik	0
Faktisk forpliktelse	29.454.036
Årets opptjening	1.006.377
Rentekostnad	1.201.137
Utbetalinger	-863.964
Brutto pensjonsforpliktelse UB 31.12	30.797.586

SPESIFIKASJON AV BRUTTO PENSJONSMIDLER UB - ESTIMAT	2013
Overførte/mottatte pensjonsmidler 1.1	0
Brutto pensjonsmidler IB 1.1	23.664.788
Estimataavvik midler IB 1.1	740.085
Overførte/mottatte avvik	0
Faktiske pensjonsmidler	24.404.873
Innbetalt premie/tilskudd (inkl. adm.)	1.660.557
Administrasjonskostnad	-64.215
Utbetalinger	-863.964
Forventet avkastning	1.238.553
Brutto pensjonsmidler UB 31.12	26.375.804

VEDLEGG: OPPSTILLING AV PENSJONSKOSTNADER OG NØKKELTALL

IBESTAD KOMMUNE

Amortisering 2013:

1 År

PENSJONSKOSTNADER	2012	2013	Budsjett 2014	Henvi­sing fra forskrift
Årets oppjøning	1 625 213	1 698 185	1 766 113	
Rentekostnad	1 134 480	1 039 191	1 148 686	
Brutto pensjonskostnad	2 759 692	2 737 376	2 914 799	
Forventet avkastning	-892 065	-803 752	-840 409	
Netto pensjonskostnad	1 867 627	1 933 624	2 074 390	§13-1 nr. c og §13-3 nr. a
Sum amortisert premieavvik	-378 378	-488 822	-658 141	
Avregning for tidligere år	4 077			
Administrasjonskostnad	37 555	34 131	35 145	
Samlet kostnad (inkl. adm)	1 530 882	1 478 933	1 451 393	
PREMIEAVVIK				
Forfalt premie (inkl. adm og avregning)	1 420 437	1 309 614	1 444 000	
Avregning for tidligere år	-4 077			
Administrasjonskostnad	-37 555	-34 131	-35 145	
Netto pensjonskostnad	-1 867 627	-1 933 624	-2 074 390	
Premieavvik	-488 822	-658 141	-665 534	§13-1 nr. d og §13-4 nr. a (evt b)
Beregnet premieavvik året for	-378 378	-488 822	-658 141	
Amort. av fjorårets premieavvik	-378 378	-488 822	-658 141	
Amort. av premieavvik fra tidligere år	-378 378	-488 822	-658 141	
Sum amortisert premieavvik til føring	-756 756	-977 644	-1 316 285	
	-378 378	-488 822	-658 141	§13-1 nr. c og §13-4 nr. c,d,e
PENSJONSFORPLIKTELSE	31.12.2012	31.12.2013		
Brutto påløpt forpliktelse	27 970 350	28 717 152		§13-1 nr. a og e og §13-2 nr. c
Pensjonsmidler	-19 976 602	-19 918 544		§13-1 nr. a og e og §13-2 nr. d
Netto forpliktelse for arb.avg.	7 993 748	8 798 608		



SPESIFIKASJON FOR REGNSKAPSFØRING OG PENSJONSNOTE IBESTAD KOMMUNE

Kollektiv tjenestepensjon inkl. AFP og tillitsvalgte

Budsjett

	Regnskapsåret 2012	Regnskapsåret 2013	Regnskapsåret 2014
ÅRETS PENSJONSKOSTNAD			
Årets pensjonsopptjening	7 530 050	7 725 986	7 750 031
Rentekostnad	5 871 654	6 038 881	6 548 767
Brutto pensjonskostnad	13 401 704	13 764 867	14 298 798
Forventet avkastning på pensjonsmidler	-6 275 266	-6 368 562	-6 474 549
Netto pensjonskostnad	7 126 438	7 396 305	7 824 249
Amortisering premieavvik (sum)	-541 333	-730 152	2 497 102
Administrasjonskostnader	689 072	727 508	756 608
Samlet kostnad	7 274 177	7 393 661	11 077 959
PREMIEAVVIK	2012	2013	2014
Innbetalt premie inkl adm. kostnader	7 085 358	10 620 915	12 464 228
Administrasjonskostnader	-689 072	-727 508	-756 608
Netto pensjonskostnad	-7 126 438	-7 396 305	-7 824 249
Premieavvik	-730 152	2 497 102	3 883 371

	2012	2013	2014
NETTO PENSJONSFORPLIKTELSE / MIDLER			
Brutto påløpt pensjonsforpliktelse	141 445 057	162 124 737	175 327 439
Pensjonsmidler	-121 131 300	-136 074 333	-148 875 447
Netto forpliktelse eks. arb.giv.avgift	20 313 758	26 050 404	26 451 992

	31.12.2012	31.12.2013	31.12.2014
SPESIFIKASJON AV BRUTTO FORPLIKTELSER			
IB pensjonsforpliktelser	134 609 670	141 445 057	162 124 737
Årets pensjonsopptjening	7 530 050	7 725 986	7 750 031
Rentekostnad av påløpt pensjonsforpliktelse	5 871 654	6 038 881	6 548 767
Tilflyttede eller fraflyttede forpliktelser	0	0	0
Utbetalinger pensjoner for året (estimert)	-4 875 710	-5 224 325	-5 381 055
Amortisering estimatavvik forpliktelser	-1 690 607	12 139 137	4 284 959
UB Brutto pensjonsforpliktelse	141 445 057	162 124 737	175 327 439
Uamortisert estimatavvik forpliktelser	0	0	0
UB Brutto pensjonsforplikt. ved full amortisering	141 445 057	162 124 737	175 327 439

	31.12.2012	31.12.2013	31.12.2014
SPESIFIKASJON AV BRUTTO PENSJONSMIDLER			
IB pensjonsmidler	114 395 923	121 131 300	136 074 333
Innbetaling til pensjonsmidler	7 085 358	10 620 915	12 464 228
Administrasjonskostnader	-689 072	-727 508	-756 608
Tilflyttede eller fraflyttede midler	0	0	0
Utbetalinger pensjoner for året (estimert)	-4 875 710	-5 224 325	-5 381 055
Forventet avkastning på pensjonsmidler	6 275 266	6 368 562	6 474 549
Amortisering estimatavvik midler	-1 060 465	3 905 390	0
UB Brutto pensjonsmidler	121 131 300	136 074 333	148 875 447
Uamortisert estimatavvik midler	0	0	0
UB Brutto pensjonsmidler ved full amortisering	121 131 300	136 074 333	148 875 447

	2012	2013	2014
AMORTISERING AV PREMIEAVVIK			
Premieavvik oppstått forrige år	-541 333	-730 152	2 497 102
Amortisering av forrige års premieavvik	-541 333	-730 152	2 497 102
Amortisering tidligere års premieavvik	0	0	0
Amortiseringsbeløp premieavvik	-541 333	-730 152	2 497 102

Note 1.3 Kommunens garantiansvar(F § 5 nr 3)

Gitt overfor - navn	Adresse	Beløp pr		Utløper dato	
		31.12.13	31.12.12		
ASVO IBESTAD AS (KK)	HAMNVIK	kr	-	kr 53 264	01.04.2013
IBESTAD EIENDOM AS (HB)	HAMNVIK	kr	1 449 242	kr 1 586 010	
IBESTAD EIENDOM AS (KB)	HAMNVIK	kr	21 018 632	kr 11 060 564	23.05.2041
IBESTAD EIENDOM AS (KK)	HAMNVIK	kr	615 900	kr 649 300	15.05.2032
IBESTAD EIENDOM AS (HB)	HAMNVIK	kr	1 760 000	kr 1 840 000	06.08.2035
IBESTAD EIENDOM AS (KK)	HAMNVIK	kr	2 376 540	kr 2 534 976	15.11.2028
Å og ÅNSTAD VANNVERK	ÅNSTAD	kr	1 152 000	kr 891 855	15.10.2037
HÅLOGALAND RESSURSSSELSKAP		kr	60 908	kr 101 514	15.01.2015
HÅLOGALAND RESSURSSSELSKAP		kr	199 451	kr 230 135	15.02.2020
HÅLOGALAND RESSURSSSELSKAP		kr	326 731	kr 361 124	25.02.2023
Sum garantiansvar			kr 28 959 404	kr 19 308 742	

Innbefatter alle garantier kommunen har gitt, inkl. garantier gitt for øvrige regnskapsenheter i kommunen som kommunale foretak og interkommunale samarbeid. Garantier gitt overfor ansatte, sosialklienter etc. skal også opplyses.

Note 1.4 Fordringer og gjeld til kommunale foretak, bedrifter og samarbeid jf kommuneloven §§ 11 og 27(F § 5 nr 4)

Kommunal virksomhet - navn:	31.12.2013		31.12.2012	
	Fordringer	Gjeld	Fordringer	Gjeld
Kortsiktige poster				
IBESTAD EIENDOM A/S	kr 339 963	kr -	kr 471 276	kr -
Sum kortsiktige poster	kr 339 963	kr -	kr 471 276	kr -
Langsiktige poster				
IBESTAD EIENDOM A/S	kr 50 000		kr 92 750	
Sum langsiktige poster	kr 50 000	kr -	kr 92 750	kr -

Note 1.5 Aksjer og andeler i varig eie(F § 5 nr 5)

Selskapets navn	Eierandel i selskapet	Eventuell markeds-verdi	Balanseført verdi 31.12.13	Balanseført verdi 31.12.12
HÅLOGALAN KRAFT AS	3 STK.	CA. 60 MILL.	kr 60 000	kr 60 000
BJARKØYFORBINDELSEN	UKJENT	UKJENT	kr 15 000	kr 15 000
ENGENESBRUKET AS	UKJENT	UKJENT	kr 40 000	kr 40 000
HARSTAD OG OMEGN ARR.AS	UKJENT	UKJENT	kr 11 933	kr 11 933
KVÆØYFORBINDELSEN	UKJENT	UKJENT	kr 1 000	kr 1 000
FALHAMMER IBESTAD MAGNET.	UKJENT	UKJENT	kr 100 000	kr 100 000
KOMMUNAL LANDSPENSJONSK	UKJENT	UKJENT	kr 245 133	kr 203 780
IBESTAD EIENDOM AS	UKJENT	UKJENT	kr 300 000	kr 300 000
INKO AS	UKJENT	UKJENT	kr 1 500	kr 1 500
BJARKØY UTVIKLINGSSSELSKAP	UKJENT	UKJENT	kr 1 000	kr 1 000
NORD-NORS STUDENT OG ELEV	UKJENT	UKJENT	kr 8 000	kr 8 000
STUDENTBYEN PÅ SOGN	UKJENT	UKJENT	kr 8 000	kr 8 000
SAMEAVISEN SAGAT	UKJENT	UKJENT	kr 100	kr 100
FORSVARLEVERANSEN NORD	UKJENT	UKJENT	kr 20 000	kr 20 000
ASVO IBESTAD	100 %	UKJENT	kr 300 000	kr 300 000
A/L BIBLOTEKSENTRALEN	UKJENT	UKJENT	kr 600	kr 600
SØR-TROMS KOMMUNEREVISJ.	UKJENT	UKJENT	kr 70 000	kr 70 000
TROMS FYLKESKOMMUNE	UKJENT	UKJENT	kr 16 000	kr 16 000
Sum		kr -	kr 1 198 266	kr 1 156 913

Note 1.6

2013

Samlede avsetninger og bruk av avsetninger		
Avsetninger	SUM(530:560)+580	13 760 107,95
Bruk av avsetninger	SUM(930:960)	-8 262 416,73
Til avsetning senere år	980	0,00
Netto avsetninger	L1-L2-L3	5 497 691,22
Disposisjonsfond 2.56		
Beholdning 01.01		-419 722,37
Avset dispos.fond	1.540	-5 182 628,00
Bruk dispos.fond	1.940	920 000,00
Bruk dispos.fond	0.940	0,00
Beholdning 31.12		-4 682 350,37
Bundne driftsfond 2.51		
Beholdning 01.01		-5 626 486,00
Avset bundne fond	1.550	-2 242 236,61
Bruk bundne fond	1.950	1 694 725,26
Bruk bundne fond	0.950	0,00
Beholdning 31.12		-6 173 997,35
Ubundne investeringsfond 2.53		
Beholdning 01.01		-164 533,55
Avset ubu inv fond	0.548	-447 544,00
Bruk ubu inv fond	0.948	0,00
Beholdning 31.12		-612 077,55
Bundne investeringsfond 2.55		
Beholdning 01.01		-1 684 385,13
Avset bundne fond	0.550	-30 277,25
Bruk bundne fond	0.950	465 063,00
Beholdning 31.12		-1 249 599,38
Endring i regnskapsprinsipp som påvirker AK (investerin 2.5800)		
Beholdning 01.01		3 371 869,26
Føring direkte K Pos tall	Investering	0,00
Føring direkte D Neg tall	Investering	0,00
Beholdning 31.12		3 371 869,26
Endring i regnskapsprinsipp som påvirker AK (drift) 2.5810		
Beholdning 01.01		1 016 986,00
Føring direkte K Pos tall	Drift	0,00
Føring direkte D Neg tall	Drift	0,00
Beholdning 31.12		1 016 986,00
Regnskapsmessig merforbruk 2.5900		
Beholdning 01.01		1 637 887,36
Dek.tid.års reg.mer	1.530	-1 637 887,36
Reg.mes.mer.for	1.980	0,00
Føring direkte D	Drift	0,00
Beholdning 31.12		0,00
Regnskapsmessig mindreforbruk 2.5950		
Beholdning 01.01		-5 182 628,47
Reg.mes.min.for	1.580	-4 219 534,73
Bru.tid.års.reg.min	1.930	5 182 628,47
Beholdning 31.12		-4 219 534,73

Note1.7 Kapitalkonto (F § 5 nr 7)

	DEBET		KREDIT
Saldo 1.1.2012 (underskudd i kapital)	0,00	Saldo 1.1.2013 (kapital)	20 302 722,00
Debetposter i året:		Kreditposter i året:	
Salg av fast eiendom, anlegg, utstyr, maskiner og transportmidler	447 544,00	Aktivering fast eiendom, anlegg, utstyr, maskiner og transportmidler	4 083 079,00
Avskrivning: Eiendom, anlegg, utstyr, maskiner og transportmidler	4 197 029,00	Oppskrivning fast eiendom/anlegg	447 544,00
Nedskrivning: Eiendom, anlegg, utstyr, maskiner og transportmidler	0,00		
Salg aksjer/andeler	0,00	Kjøp av aksjer/andeler	41 353,00
Nedskrivning aksjer/andeler	0,00	Oppskrivning av utlån	0,00
Redusert egenkapitalinnskudd KLP	0,00	Aktivert egenkapitalinnskudd KLP	0,00
Avdrag på utlån - driftsregnskapet	77 971,00	Utlån - driftsregnskapet	109 643,00
Avdrag på utlån - investeringsregnsk	651 038,00	Utlån - investeringsregnskapet	685 000,00
Avskrivning på utlån.	55 010,00	Avdrag på eksterne lån	3 397 931,00
		Avskrivning eksterne utlån	57 086,00
Bruk av lånemidler	4 216 141,00		
Endring pensjonsforpliktelse (økning)	24 637 459,00	Endring pensjonsforpliktelse (reduksjon)	0,00
Endring pensjonsmidler (reduksjon)	0,00	Endring pensjonsmidler (økning)	17 595 991,00
			0,00
Urealisert kurstap utenlandslån	0,00	Urealisert kursgevinst utenl.lån	0,00
Balanse 31.12.2013 (kapital)	12 438 157,00	Balanse 31.12.(underskudd i kapital)	0,00
	46 720 349,00		46 720 349,00

Note 2.1 Regnskapsprinsipper, vurderingsregler og organisering (jfr. KRS 6)

Kommuneregnskapet er finansielt orientert, og skal vise alle økonomiske midler som er tilgjengelige i året, og anvendelsen av disse. Inntekter og utgifter skal tidsmessig plasseres i det året som følger av anordningsprinsippet. Anordningsprinsippet betyr at alle kjente utgifter, utbetalinger, inntekter og innbetalinger i løpet av året som vedrører kommunens virksomhet skal fremgå av drifts- eller investeringsregnskapet i året enten de er betalt eller ikke.

Regnskapet er avlagt i henhold til god kommunal regnskapsskikk, herunder kommunale regnskapsstandarder (KRS) utgitt av Foreningen for god kommunal regnskapsskikk (GKRS).

Dersom kommunen har valgt å fravike noen av de regnskapsmessige løsningene i en foreløpig KRS, bør dette omtales her, med begrunnelse. Videre bør det omtales hvordan kommunen har forholdt seg til høringsutkast til KRS.

Dersom kommunen har markedsbaserte verdipapirer som inngår i en handelsportefølje, bør praksis for å klassifisere et verdipapir som en del av handelsporteføljen omtales.

Ved lånefinansiering av investeringer er ikke renteutgiftene lagt til anskaffelseskost i samsvar med anbefalt løsning i KRS nr. 2.

Organisasjonsplan

**Administrativ organisasjon
Ibestad kommune**

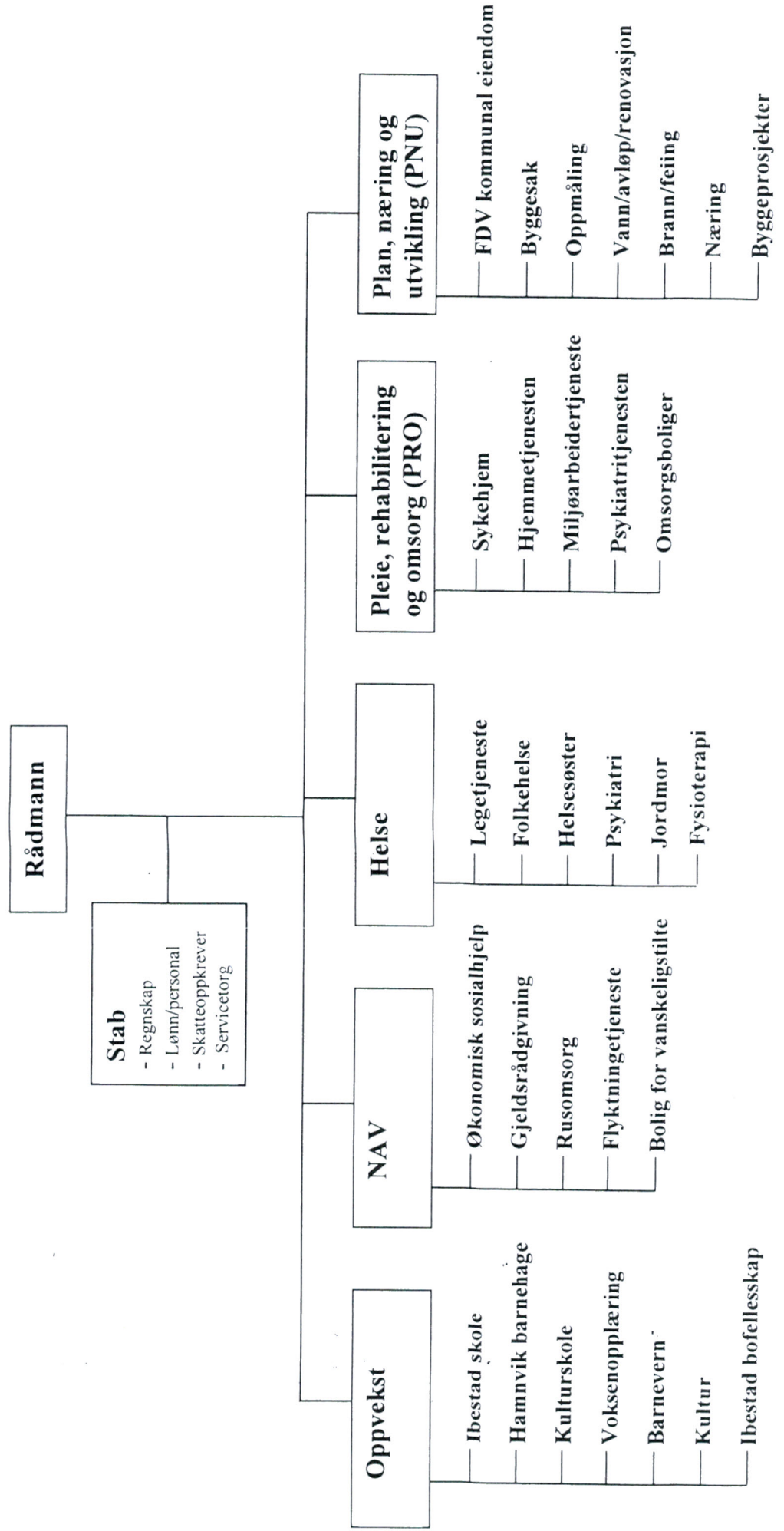

Note 2.4 (hele tusen)

Prosjekt 210	Vedtatt kostnads- ramme	Medgått pr. 31.12.12	Medgått 2013	Medgått totalt	Gjenstår av bevilgning
lbestad skole (avsluttes 2013) data					
Kostnader	198	53	140	193	5
<u>Finansiering:</u>				0	0
Bruk av lån	198	53	140	193	5
Tilskudd	0	0	0	0	0
Bruk av driftsmidler	0	0	0	0	0
Bruk av disposisjonsfond	0	0	0	0	0
Bruk av investeringsfond	0	0	0	0	0
	198	53	140	193	5

Prosjekt 211	Vedtatt kostnads- ramme	Medgått pr. 31.12.13	Medgått totalt	Gjenstår av bevilgning
NY SKOLE (avsluttet 201?)				
Kostnader	1 000	581	581	419
<u>Finansiering:</u>			0	0
Bruk av lån	1 000	581	581	419
Tilskudd	0	0	0	0
Bruk av driftsmidler	0	0	0	0
Bruk av disposisjonsfond	0	0	0	0
Bruk av investeringsfond	0	0	0	0
	1 000	581	581	419

Prosjekt 622	Vedtatt kostnads- ramme	Medgått pr. 31.12.12	Medgått 2013	Medgått totalt	Gjenstår av bevilgning
Miljøstasjon (avsl 201?)					
Kostnader	230	84	145	229	1
<u>Finansiering:</u>				0	0
Bruk av lån	0	0	145	145	145
Tilskudd		0	0	0	0
Bruk av driftsmidler	230	84	0	84	84
Bruk av disposisjonsfond	0	0	0	0	0
Bruk av investeringsfond	0	0	0	0	0
	230	84	145	229	1

Prosjekt 681	Vedtatt kostnads- ramme	Medgått pr.		Medgått totalt	Gjenstår av bevilgning
		2013			
VEI FV131 (avsl 201?) fortau	450	426		426	24
				0	
				0	0
<u>Finansiering:</u>				0	
Bruk av lån	450	426		426	24
Tilskudd	0	0	0	0	0
Bruk av driftsmidler	0	0	0	0	0
Bruk av disposisjonsfond		0		0	0
Bruk av investeringsfond	0	0		0	0
	450	426	0	426	24

Prosjekt 410	Vedtatt kostnads- ramme	Medgått		Medgått totalt	Gjenstår av bevilgning
		2012	2013		
Brannstasjon (avsluttes 201?)	2 701	2 051	625	2 676	25
				0	0
				0	0
<u>Finansiering:</u>				0	0
Bruk av lån	2 701	2 051	625	2 676	25
Tilskudd (ttp)	0				0
Bruk av driftsmidler	0	0			0
Bruk av disposisjonsfond		0			0
Bruk av investeringsfond	0	0	0	0	0
	2 701	2 051	625	2 676	25

Prosjekt 155	Vedtatt kostnads- ramme	Medgått		Medgått totalt	Gjenstår av bevilgning
		2013			
Ibestad kulturhus energi sparing	620	964	964	-344	
				0	
				0	
<u>Finansiering:</u>				0	
Bruk av lån	520	487	487	33	
Tilskudd	100			100	
mva inv.	0	477	477	-477	
Bruk av disposisjonsfond		0		0	
Bruk av investeringsfond	0	0	0	0	
	620	964	964	-344	

Prosjekt 620	Vedtatt kostnads- ramme	Medgått		Medgått totalt	Gjenstår av bevilgning
		pr.31.12.12	2013		
Ytre Andørja vannverk	720	570	111	681	39
				0	0
				0	0
<u>Finansiering:</u>				0	0
Bruk av lån	720	570	111	681	39
Tilskudd (ttp)	0			0	0
Bruk av driftsmidler	0	0		0	0
Bruk av disposisjonsfond		0		0	0
Bruk av investeringsfond	0	0	0	0	0
	720	570	111	681	39

Prosjekt 671	Vedtatt kostnads-ramme	Medgått 2012	Medgått 2013	Medgått totalt	Gjenstår av bevilgning
Kommunale bygninger	463	213	167	380	-167
Hamnvik barnehage				0	0
				0	0
<u>Finansiering:</u>				0	0
Bruk av lån	463	213	167	380	-167
Tilskudd (ttp)	0				0
Bruk av driftsmidler	0	0			0
Bruk av disposisjonsfond		0			0
Bruk av investeringsfond	0	0	0	0	0
	<u>463</u>	<u>213</u>	<u>167</u>	<u>380</u>	<u>167</u>

Prosjekt 650	Vedtatt kostnads-ramme	Medgått 2013	Medgått totalt	Gjenstår av bevilgning
Sørrollnes havn	750	233	233	517
			0	0
			0	0
<u>Finansiering:</u>			0	0
Bruk av lån	0	233	233	-233
Tilskudd	750		0	750
Bruk av driftsmidler	0	0	0	0
Bruk av disposisjonsfond		0	0	0
Bruk av investeringsfond	0	0	0	0
	<u>750</u>	<u>233</u>	<u>233</u>	<u>517</u>

Prosjekt 120 og 121	Vedtatt kostnads-ramme	Medgått 2013	Medgått totalt	Gjenstår av bevilgning
Tlf-ikt	200	121	121	79
Økonomisystem	800	128	128	672
				0
<u>Finansiering:</u>				0
Bruk av lån	1 000	249	249	751
Tilskudd	0			0
Bruk av driftsmidler	0	0	0	0
Bruk av disposisjonsfond		0		0
Bruk av investeringsfond	0	0	0	0
	<u>1 000</u>	<u>249</u>	<u>249</u>	<u>751</u>

NOTE nr. 2.5 Avdrag på gjeld

Beløp i hele tusen kr.

Avdrag	Budsjett	regnsk	
		2013	Forrige år
Betalt	2550	2 777	2 547
Beregnet		2 777	2 547
*Differan		0	0
Kommunen betaler lovens krav til minste avdrag.			

Beløp i hele tusen kr.(samlet lånegjeld)

Tekst	Regnsk	
	2013	Forrige år
gjeld	76 350	79 805
	0	0
Komm banken	73 110	76 145
Husbank en	3 240	3 660

Note 2.6 (hele tusen) Samtlige utg/innt. fordelt på rammemråder

	Rammeomr	Regnskap	Budsjett	Diff regnsk/bud	
Sentraladm	11	12 330	13 352	-1 022	92 %
Oppvekst	12	25 597	24 572	1 025	104 %
Nav	13	1 944	2 078	-134	94 %
Helse	14	7 738	7 066	672	110 %
Pro	15	40 454	40 059	395	101 %
Plan og næ	16	10 877	9 820	1 057	111 %
Pensjon/mv	17	-6 838		-6 838	
Frie inntekt	18	-101 751	-101 078	-673	101 %
Felles finan	19	5 430	4 131	1 299	131 %

overskudd -4 219

Note 2.7 Selvkostområder

	Resultat 2013				Balansen 2013	
	Inntekter	Kostnader	Over(+)/ underskudd (-)	Årets deknings- grad i % 1)	Avsetn(+)/ bruk av (-) dekn.grads- fond	Deknings- gradsfond pr 31.12. 2)
Vann (1.620)	186 986	214 803	-27 817	87,05 %	0	-114 839
Avløp	657 870	419 331	238 539	156,89 %	238 539	1 641 861
Feiing	256 676	218 100	38 576	117,69 %	38 576	38 576
Slam	578 533	602 639	-24 106	96,00 %	-24 106	675 279
Oppmåling	383 399	451 192	-67 793	84,97 %	0	0
Renovasjon	2 347 942	2 348 321	-379	99,98 %	-379	421 185

1) Årets denkningsgrad før eventuelt avsetninger / bruk av dekningsgradsfond.

2) Dekningsgradsfondene er bundne driftsfond. Disse kan benyttes til deknning av framtidige driftsutgifter på tilhørende selvkostområder. Dekningsgradsfond må benyttes innen en 3-5 års periode.

Note 2.8 Antall årsverk og ytelser til ledende personer og revisor

Antall årsverk i kommunen var i 2013/ 2012/2011/ - 151/149/145.

	2013	/2012	/2011
Ytelser til rådmann	824614	803169	767720
Ytelser til ordfører	702042	711565	771462

Kommunens revisor er Sør-troms kommunerevisjon IKS. Samlede godtgjørelser til revisor utgjør for 2013 kr. 318.000.- Revisjon omfatter både regnskapsrevisjon og forvaltningsrevisjon.