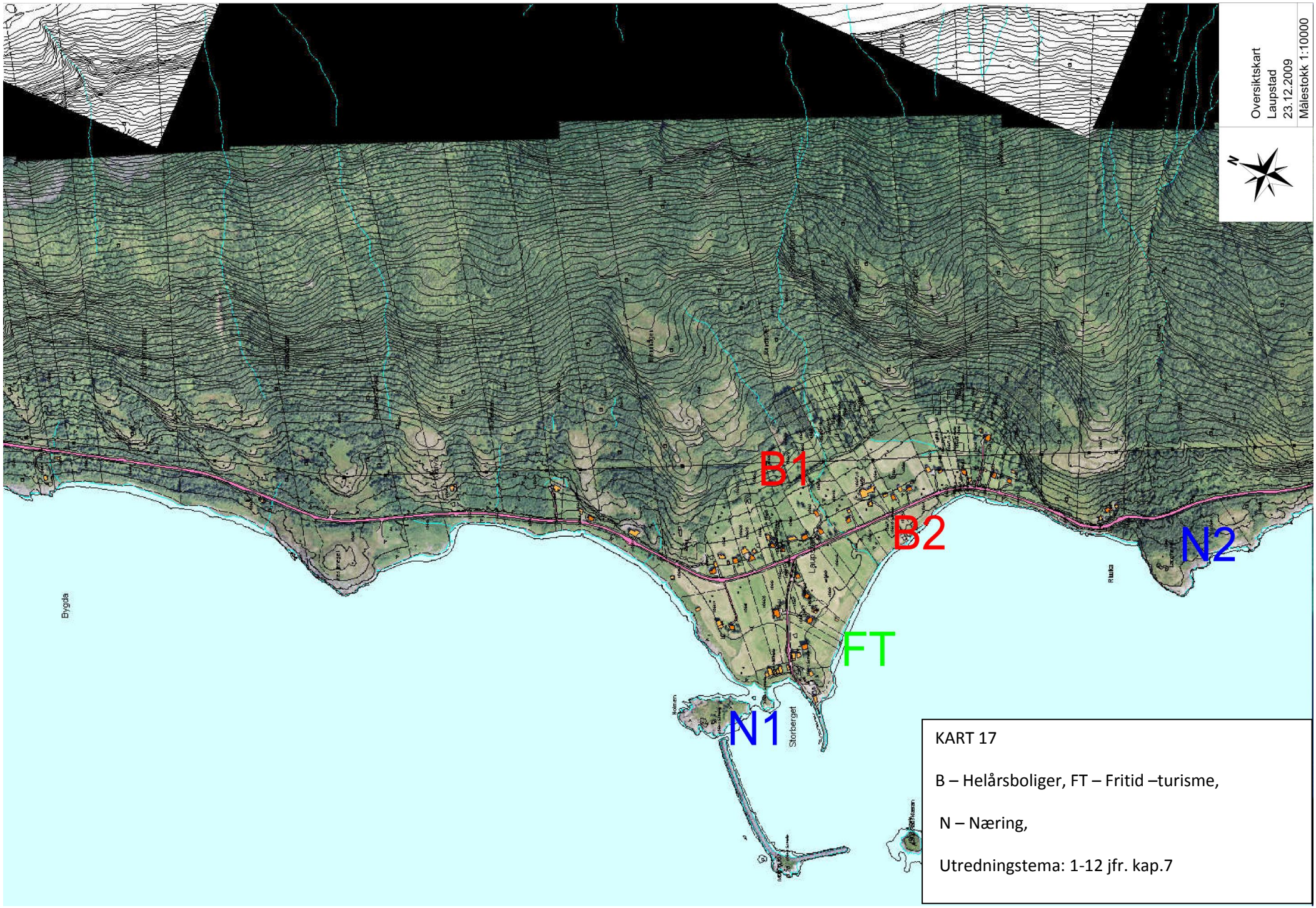

KART 17

B – Helårsboliger, FT – Fritid –turisme,

N – Næring,

Utredningstema: 1-12 jfr. kap.7

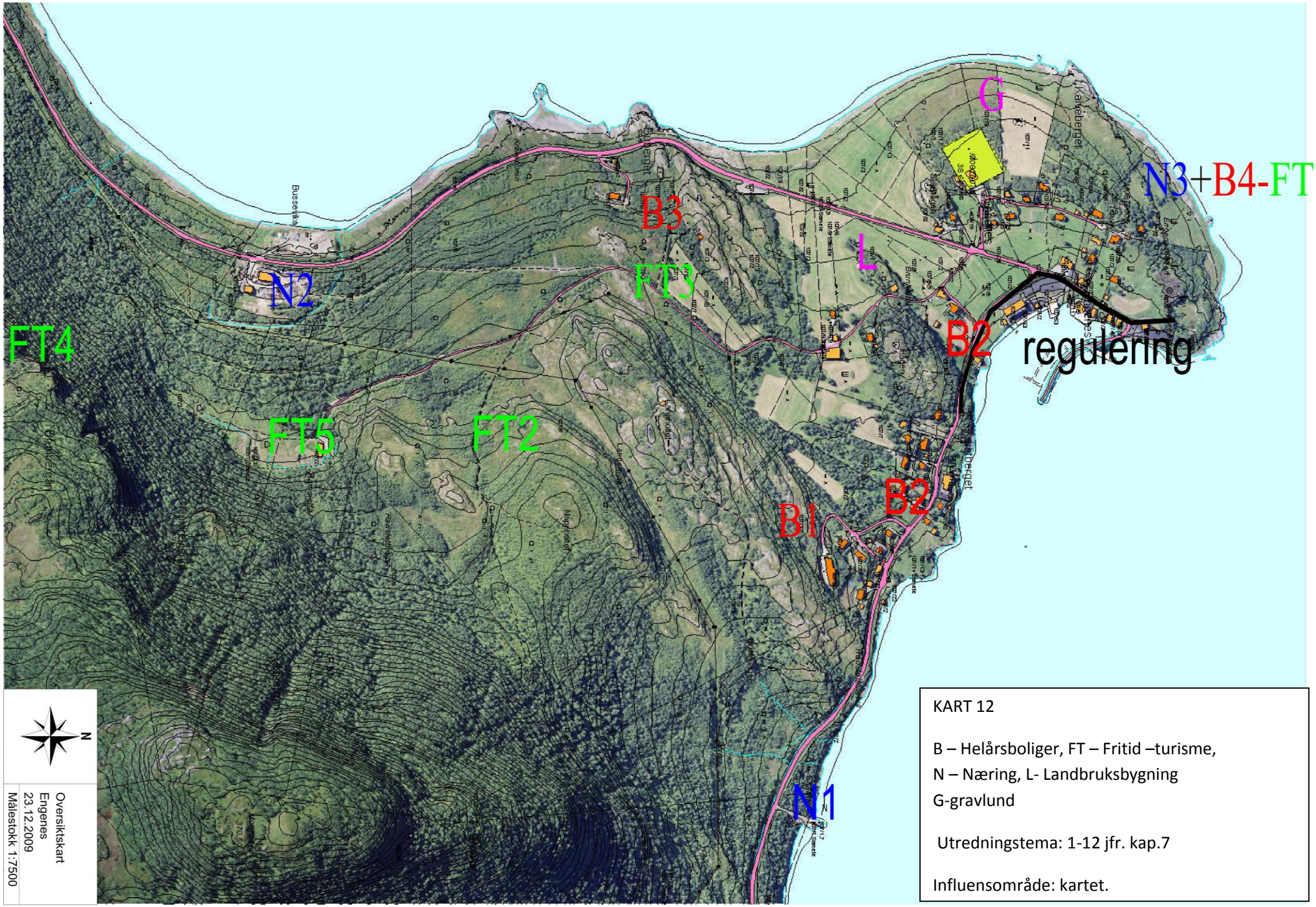

KART 12

B – Helårsboliger, FT – Fritid –turisme,
N – Næring, L- Landbruksbygning
G-gravlund

Utredningstema: 1-12 jfr. kap.7

Influensområde: kartet.

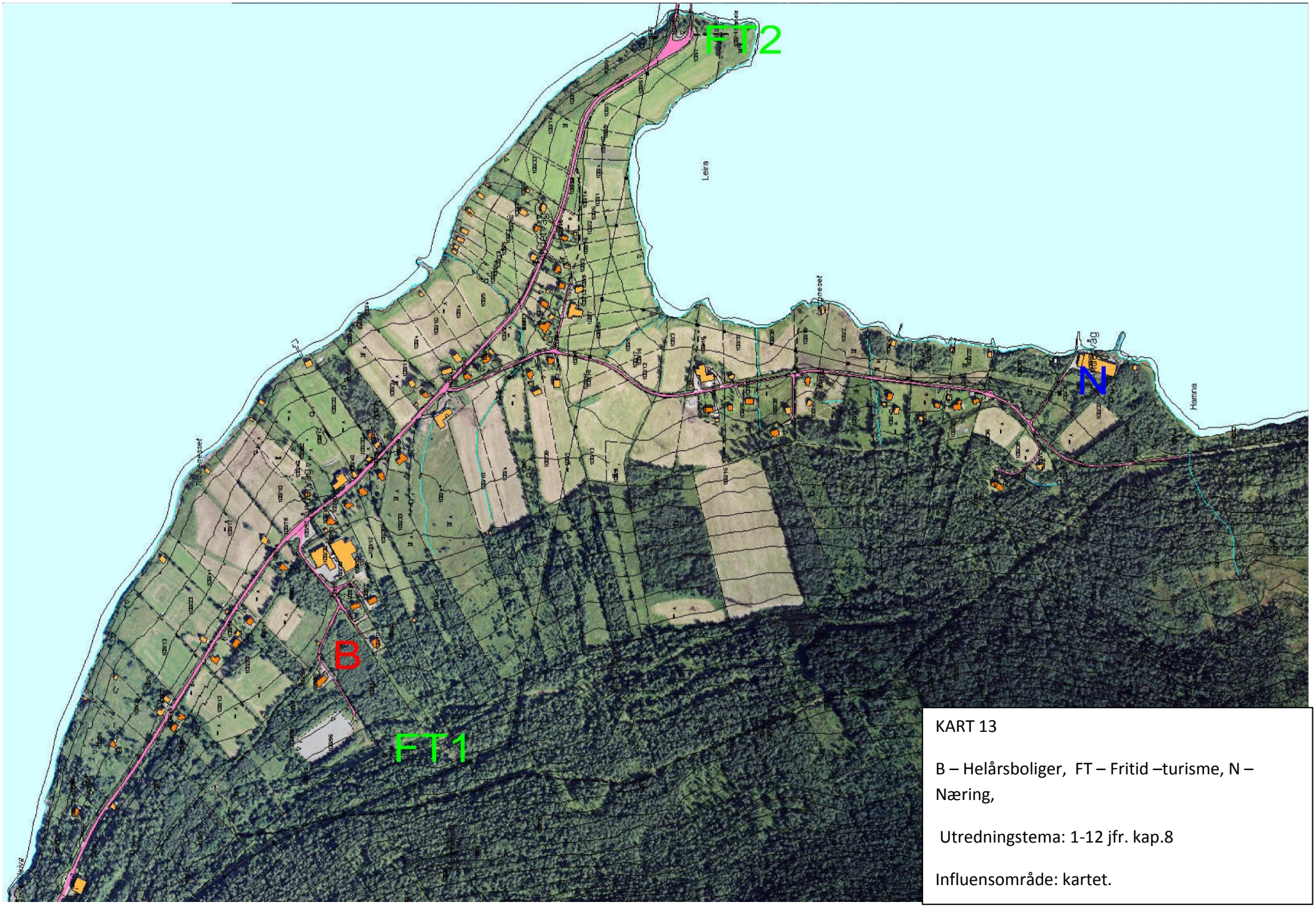

KART 13

B – Helårsboliger, FT – Fritid –turisme, N – Næring,

Utredningstema: 1-12 jfr. kap.8

Influensområde: kartet.

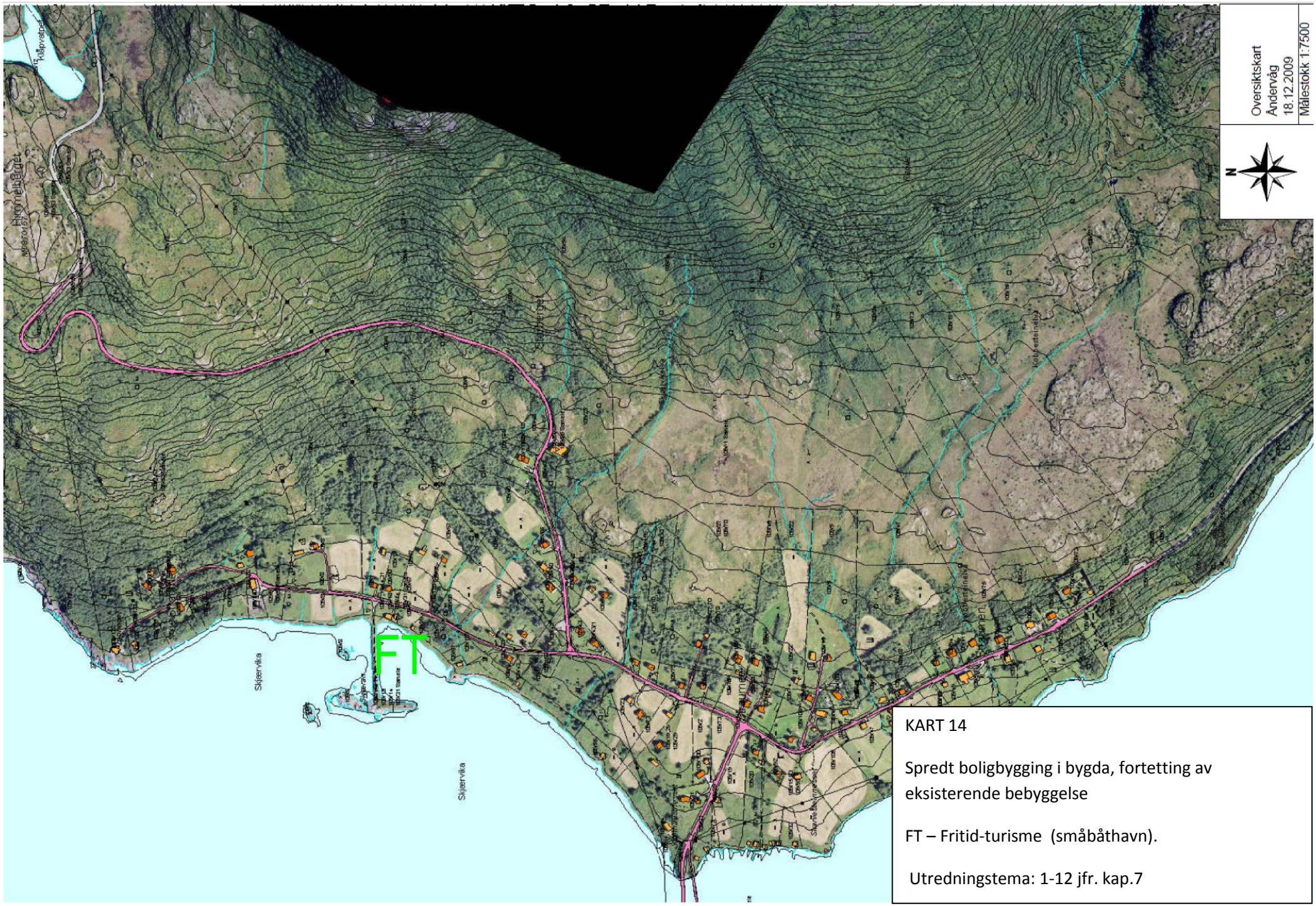

KART 14

Spredt boligbygging i bygda, fortetting av eksisterende bebyggelse

FT – Fritid-turisme (småbåthavn).

Utredningstema: 1-12 jfr. kap.7

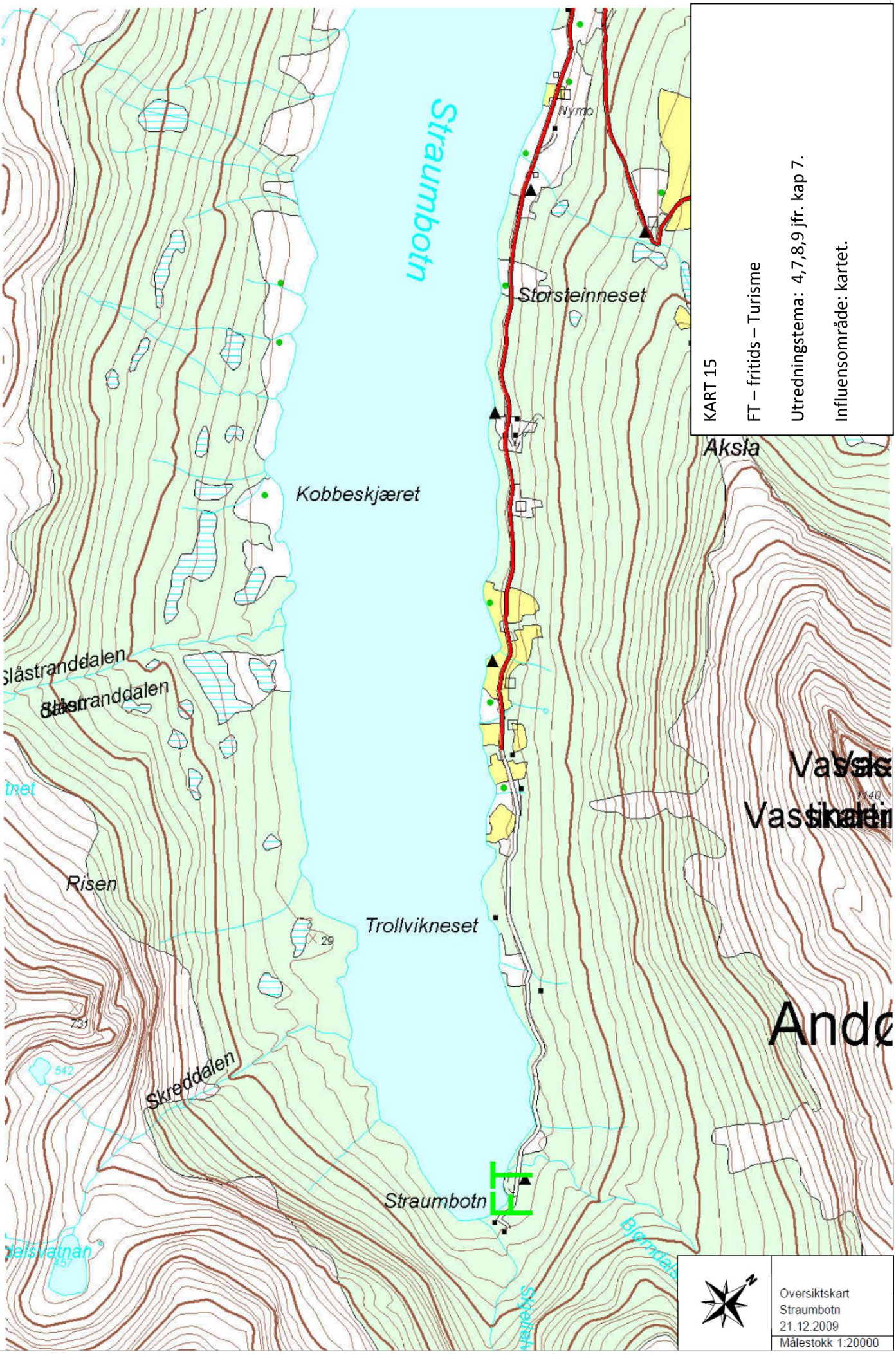
Straumbotn
Nymo
Storsteinneset
Aksla
Kobbeskjæret
Slåstranddalen
Risen
Trollvikneset
Skreddalen
Straumbotn
KART 15
FT – fritids – Turisme
Utredningstema: 4,7,8,9 jfr. kap 7.
Influensområde: kartet.
Oversiktskart
Straumbotn
21.12.2009
Målestokk 1:20000

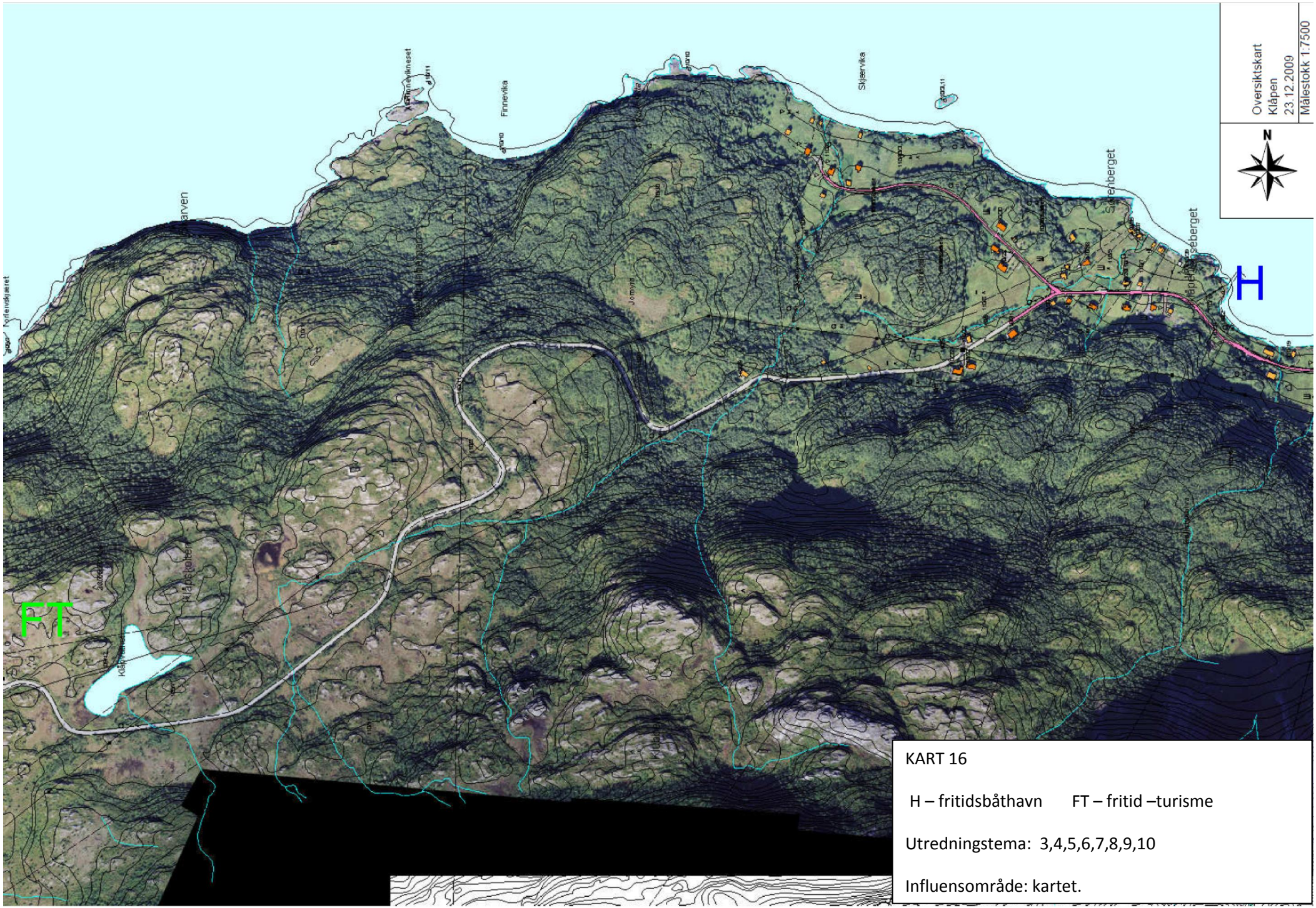

KART 16

H – fritidsbåthavn FT – fritid –turisme

Utredningstema: 3,4,5,6,7,8,9,10

Influensområde: kartet.

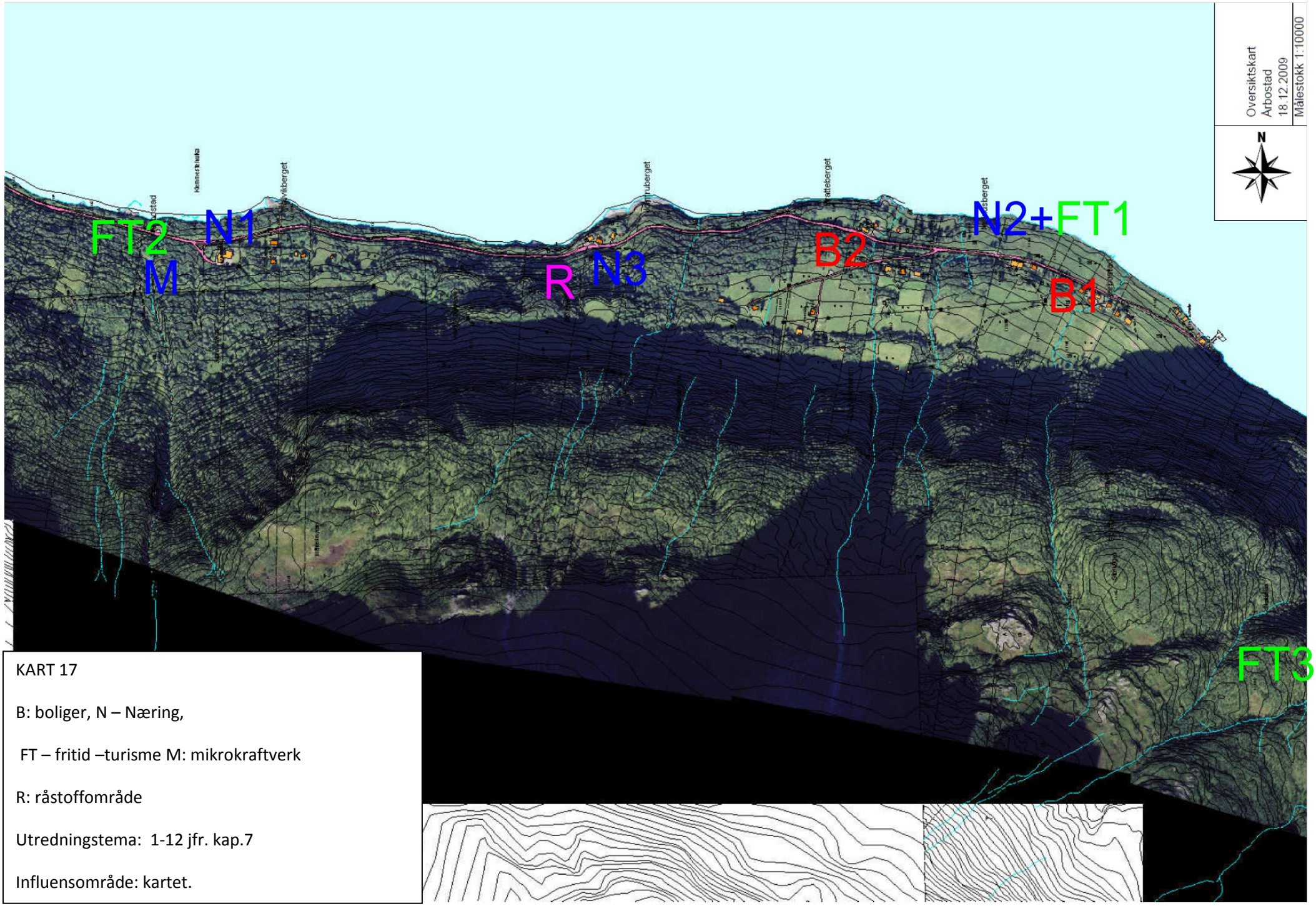

KART 17

B: boliger, N – Næring,

FT – fritid –turisme M: mikrokraftverk

R: råstoffområde

Utredningstema: 1-12 jfr. kap.7

Influensområde: kartet.

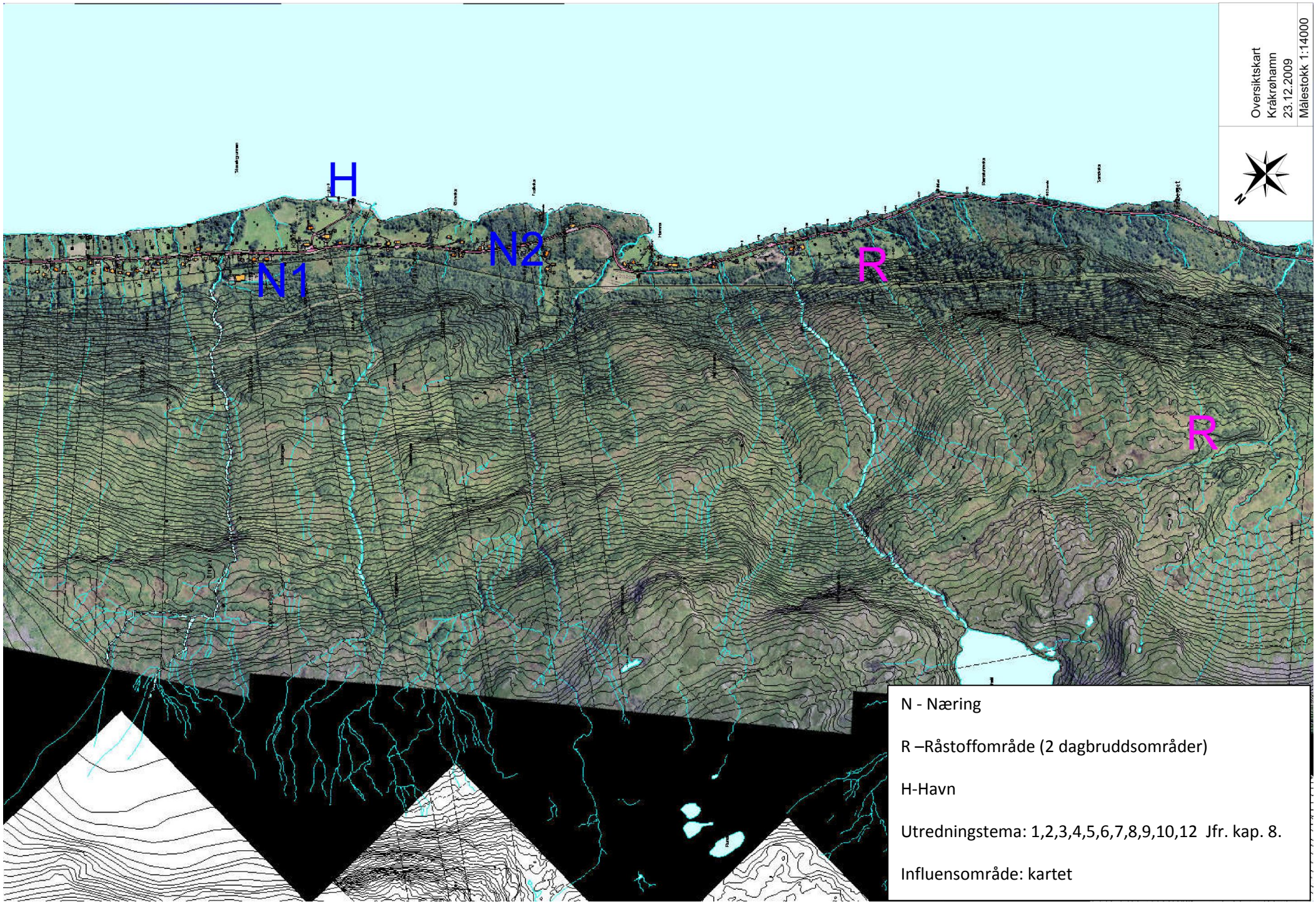
H
N1
N2
R
R
Oversiktskart
Kråkrøhamn
23.12.2009
Målestokk 1:14000
N
N - Næring
R –Råstoffområde (2 dagbruddsområder)
H-Havn
Utredningstema: 1,2,3,4,5,6,7,8,9,10,12 Jfr. kap. 8.
Influensområde: kartet