

Denne tegningen er beskyttet ved lov om opphavsrett til åndsverk av 12.05.61 og må ikke kopieres eller benyttes uten U2 ARKITEKTER AS (opphavsmannens) sitt samtykke.

Tegninger av eks ungdomsskolebygg er basert på tegninger fra oppdragsgiver.

Stiplede linjer:
Bygningsdeiler som forutsettes rives

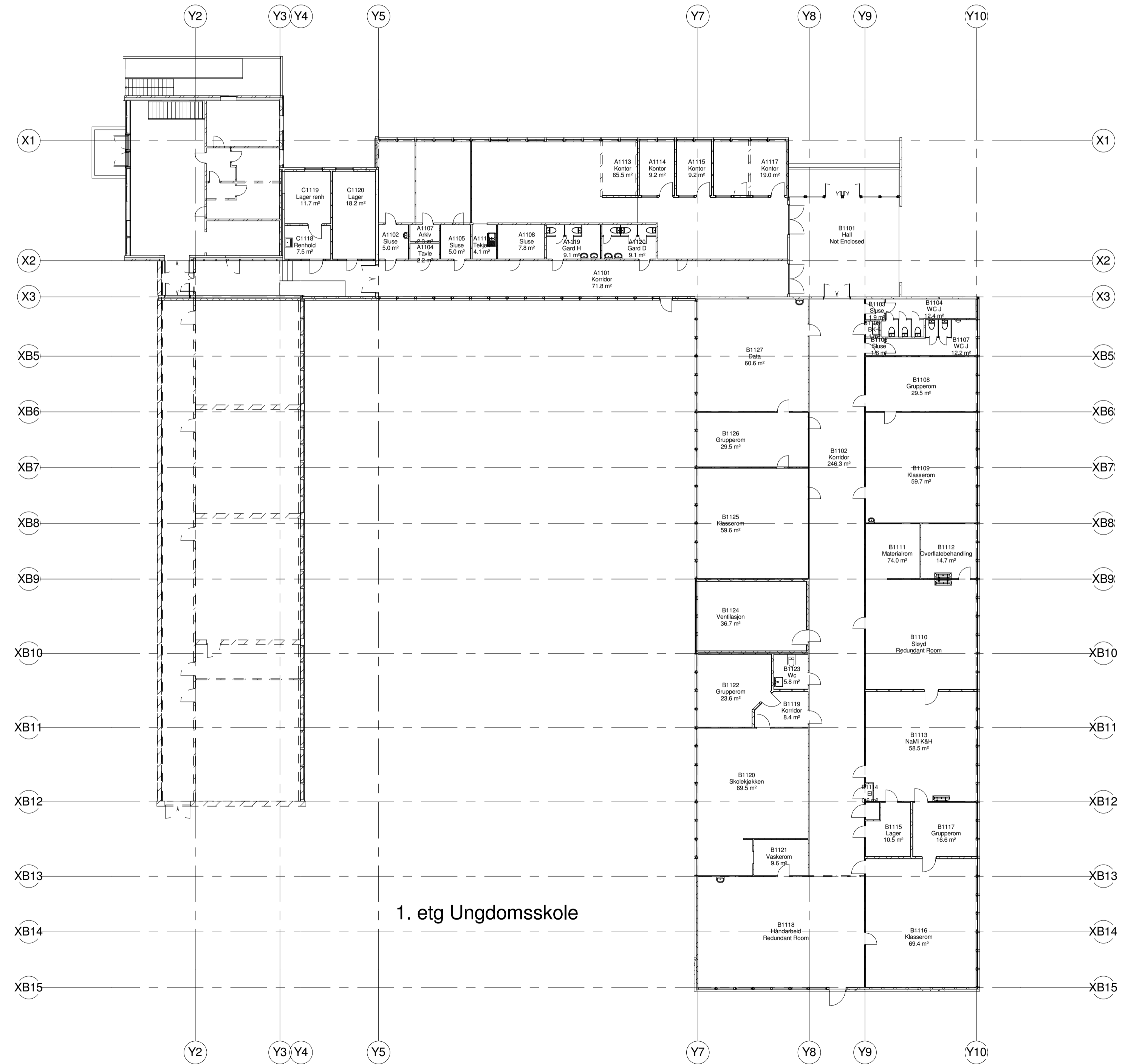
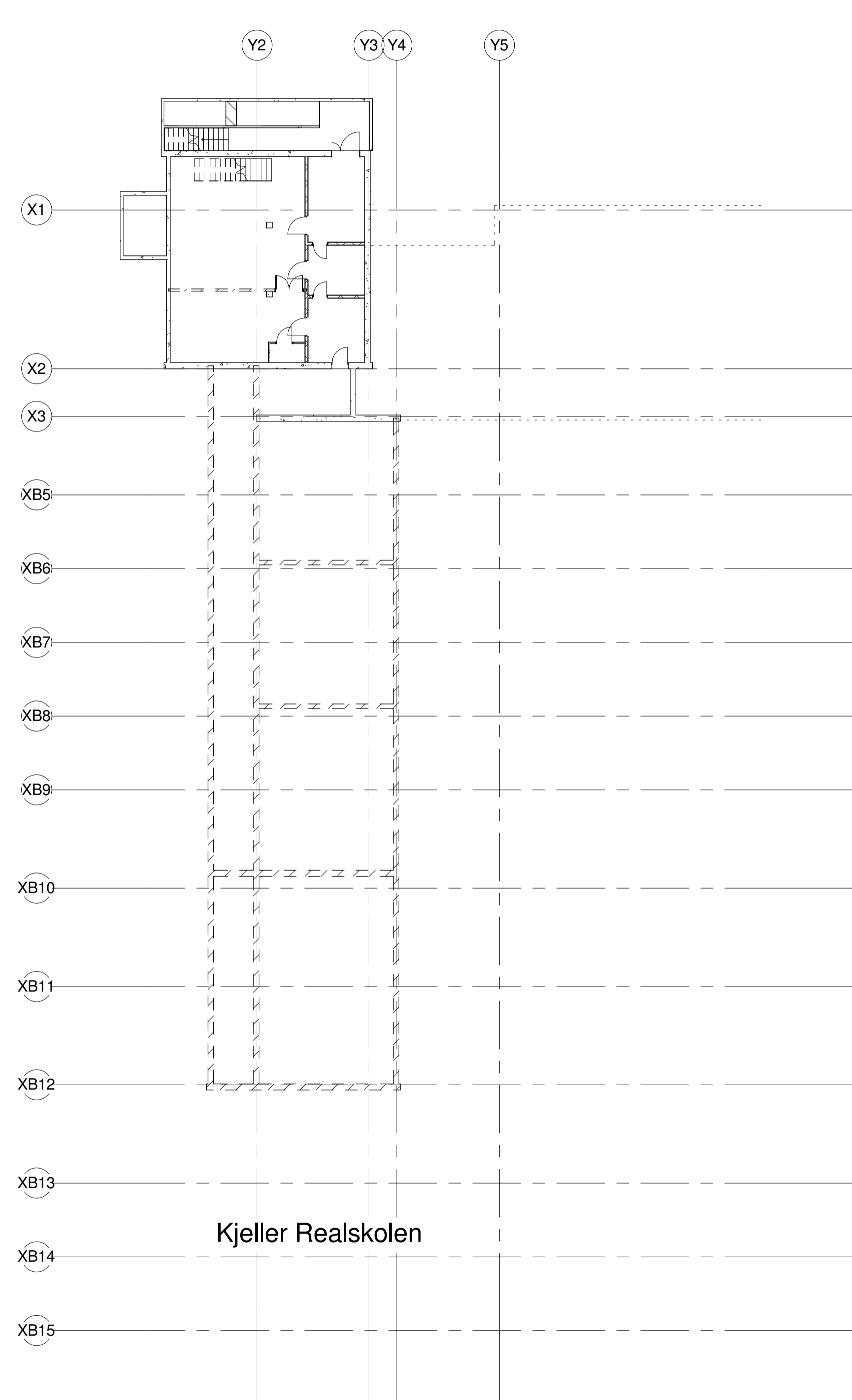

Ibestad skole
Alt 1 Tilbygg
ungdomsskolen

Ibestad kommune

A U2 ARKITEKTER AS
Boks 575, 8001 Bodo
Tlf 991 60352 / 412 84133
post@u2arkitekter.no

B COWI AS
Teknologiv. 12, 8517 Narvik
Tlf 990 33669
lcl@cowi.no

Consultant
Address
Phone Fax
e-mail

Consultant
Address
Phone Fax
e-mail

Consultant
Address
Phone Fax
e-mail

Dato Prosjekt nr
13.01.14 2013-05

Målestokk Tegnet Kontroll
1:200 JK

Tegning
Planer
ungdomsskolen
Eks bygg

Tegning nr - revisjon nr
APE112