

Årsregnskap

2014

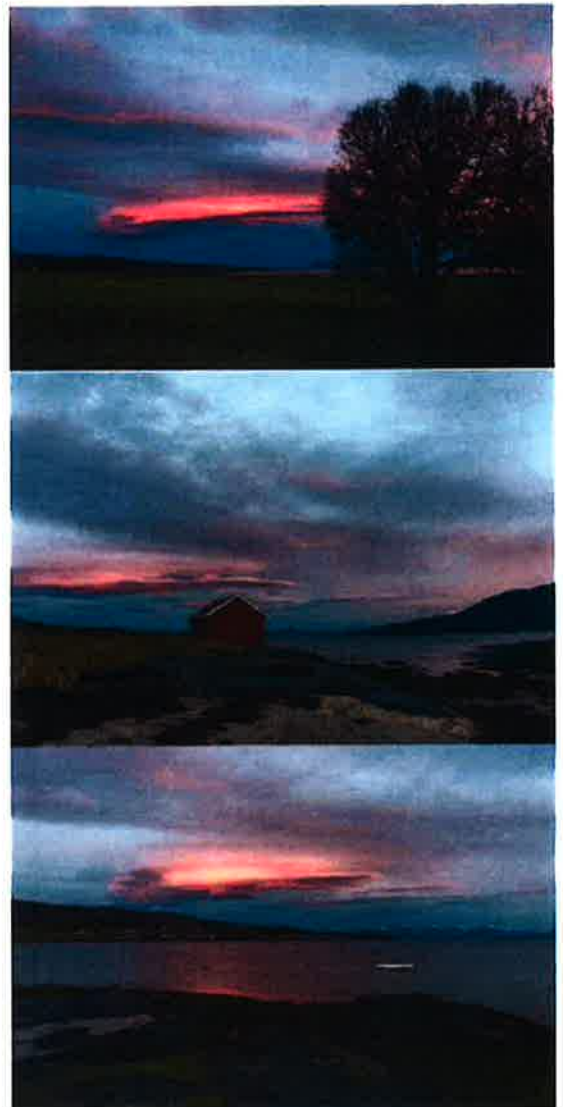

Ibestad kommune

Ibestad kommune

INNHOLDSFORTEGNELSE ÅRSRAPPORT

Årsregnskapet

Driftsregnskap

Regnskapsskjema 1A - Driftsregnskapet

Regnskapsskjema 1B - Driftsregnskapet - Til fordelig drift

Investeringsregnskap

Regnskapsskjema 2A - Investeringsregnskapet

Regnskapsskjema 2B - Investeringsregnskapet - Til investering i anleggsmidler

Balanseregnskap

Balanseregnskapet

Økonomiske oversikter

Økonomisk oversikt - Drift

Økonomisk oversikt - Investering

Noteopplysninger

Forskriftsbestemte noter

Note 1.1 Endring arbeidskapital

Note 1.2 Pensjonsforpliktelser: Netto pensjonskostnad - Pensjonsmidler, pensjonsforpliktelser og premieavvik - Estimataavvik

Note 1.3 Garantiansvar

Note 1.4 Fordringer/ gjeld til kommunale foretak

Note 1.5 Aksjer og andeler

Note 1.6 Bruk og avsetning fond

Note 1.7 Kapitalkonto

Øvrige noter i henhold til god kommunal regnskapsskikk

Note 2.1 Regnskapsprinsipper og vurderingsregler

Note 2.2 Organisering av kommunenes virksomhet

Note 2.3 Varige driftsmidler

Note 2.4 Investeringsoversikter

Note 2.5 Langsiktig gjeld

Note 2.6 Rammeområder (1a og 1b sammenslått)

Note 2.7 Gebyrfinansierte selvkosttjenester

Note 2.8 Årsverk, ytelser til ledende personer og revisor

Andre oppstillinger

Andre tilleggsoppstillinger i eget vedlegg.

Driftsregnskap etter ansvar og art

Investeringsregnskap

Balanseregnskap detaljert

Ibestad kommune

Driftsregnskap

Regnskapsskjema 1A - Driftsregnskapet

Regnskapsskjema 1B - Driftsregnskapet - Til fordelig drift

Regnskap-/ Budsjett skjema 1 A - Driftsbudsjettet

Driftsinntekter	Regnskap 2014	Budsjett regulert 2014	Budsjett opprinnelig 2014	Regnskap 2013
Skatt på inntekt og formue	26 021 967	26 200 000	26 200 000	25 749 726
Ordinært rammetilskudd	75 120 022	75 540 000	75 540 000	73 304 762
Eiendomsskatt	1 822 211	1 781 000	1 781 000	1 771 273
Andre direkte og indirekte skatter	17 426	15 000	15 000	16 184
Andre generelle statstilskudd	9 077 663	3 959 079	3 959 079	9 047 449
Sum frie disponible inntekter	112 059 289	107 495 079	107 495 079	109 889 394
Renteinntekter, utbytte og eieruttak	2 571 302	2 459 408	2 459 408	697 076
Renteutgifter, provisjoner og andre fin.utg.	1 782 793	2 200 000	2 200 000	1 824 005
Avdragsutgifter	2 741 431	2 600 000	2 600 000	2 777 171
Netto finansinntekter/utgifter	-1 952 922	-2 340 592	-2 340 592	-3 904 101
Dekning av tidligere års regnsk.m. merforbruk		0	0	1 637 887
Til ubundne avsetninger	4 219 534	4 219 534	0	5 182 628
Til bundne avsetninger	1 672 000	0	0	2 242 236
Bruk av tidligere års regnsk.m. mindreforbruk	4 219 535	4 219 534	0	5 182 628
Bruk av ubundne avsetninger	3 257 125	3 265 000	100 000	920 000
Bruk av bundne avsetninger	2 662 613	650 000	650 000	1 694 725
Netto avsetninger	-4 247 739	-3 915 000	-750 000	1 265 398
Overført til investeringsbudsjettet			0	477 269
Til fordeling drift	114 354 106	109 069 487	105 904 487	104 242 626
Sum fordelt til drift - fra skjema 1 B	113 877 131	109 069 487	105 904 487	100 023 090
Regnskapsmessig mer/mindreforbruk	476 975	0	0	4 219 536

Avrundet i hele 1000

Regnskap/Budsjettskjema 1-B 2014

Rammeområder	Regnskap 2014	Regulært Budsjett 2014	Opprinnelig Budsjett 2014	Regnskap 2013
1. Sentraladm., fellesutg.				
Utgifter	17 871	17 046	16 964	17 551
Inntekter	-4 435	-4 133	-3 001	-6 029
Netto utgift	13 436	12 913	13 963	11 522
2. Oppvekst og kultur				
Utgifter	54 733	49 713	48 443	53 862
Inntekter	-18 507	-19 836	-19 236	-22 194
Netto utgift	36 226	29 877	29 207	31 668
3. Sosial				
Utgifter	2 036	2 174	2 163	2 172
Inntekter	-129	-37	-37	-228
Netto utgift	1 907	2 137	2 126	1 944
4. Helse				
Utgifter	9 481	8 372	8 144	9 792
Inntekter	-1 395	-1 627	-1 445	-2 053
Netto utgift	8 086	6 745	6 699	7 739
5. Pleie, rehabilitering og omsorg				
Utgifter	54 547	51 931	50 091	53 499
Inntekter	-11 220	-9 255	-8 155	-12 845
Netto utgift	43 327	42 676	41 936	40 654
6. Plan og næring				
Utgifter	20 156	18 284	17 410	19 250
Inntekter	-7 841	-8 379	-7 654	-7 617
Netto utgift	12 315	9 905	9 756	11 633
7. Fellestrådet				
Utgifter	2 218	2 217	2 217	2 177
Inntekter				
Netto utgift	2 218	2 217	2 217	2 177
Reserverte tilleggsbevilgninger				
Avsk (990)	-130	0	0	0
Lån	0			0
Momskompensasjon fra investeringer	0	0	0	-596
Premiefond				-3 449
Premieavvik 2013-2014/ tapsavs.	-3 508	2 600	0	-3 269
Sum fordekk drift	113 877	109 070	105 904	100 023

Ibestad kommune

Investeringsregnskap

Regnskapsskjema 2A - Investeringsregnskapet

Regnskapsskjema 2B - Investeringsregnskapet - Til investering i anleggsmidler

Regnskap-/ Budsjettskjema 2 A - Investeringsbudsjettet

Investeringsinntekter	Regnskap 2014	Reg.bud. 2014	Opprinnelig budsjett 2014	Regnskap 2013
Investeringer i anleggsmidler	8 808 153	9 240 000	23 450	4 432 120
Utlån og forskutteringer	562 068		0	685 000
Avdrag på formidlingslån	510 057		0	620 760
Kjøp av aksjer og andeler samt avsetninger	753 648	700 000	0	41 353
Avsetninger				477 821
Finansierungsbehov	10 633 926	9 940 000	23 450	6 257 054
Finansiert slik:				
Bruk av lån	7 770 247	7 740 000	22 150 000	4 216 141
Kompensasjon for merverdiavgift	1 599 974	0	0	0
Tilskudd til investeringer		0	1 300 000	0
Mottatte avdrag på utlån og refusjoner	317 883	0	0	651 037
Salg av anleggsmidler		0		447 544
Sum ekstern finansiering	9 688 104	7 740 000	23 450 000	5 314 722
Overført fra drift		0	0	477 269
Bruk av avsetninger	945 822	2 200 000	0	465 063
Sum finansiering	10 633 926	9 940 000	23 450 000	6 257 054
Udekket/udisponert		0		0

Regnskap/Budsjettskjema 2-B 2014

Investeringssjettekt (hele tusen)	REGNSKAP 2014	Revidert Budsjett 2014	Opprinnelig Budsjett 2014	REGNSKAP 2013
1. Sentraladm., fellesutg. og kultur				
Økonomisystem	199	600	300	129
Ikt	247	80	0	121
Ibestad kulturhus	0	0	0	965
Utlån	0	0	0	15
Ibestad kirk.fellesråd	0	0	0	334
Sum	446	680	300	1 564
2. Oppvekst				
Ibestad skole - data	0	0	0	140
Ibestad skole	3 864	4 000	10 000	582
Kommunale bygninger (hamnv.bh)	150	0	0	167
Basseng	0	100	3 200	0
Skippergården	0	0	0	450
Sum	4 014	4 100	13 200	1 339
5. Pleie, rehabilitering og omsorg				
Samhandlingsreform	302	450	450	0
Framtidig sykehjem	2	500	0	0
Helsesenter	0	0	0	0
Sum	304	950	450	0
6. Plan og næring				
Brannbil	1 073	1 000	1 500	0
Vei fv131-fortau	414	400	1 500	427
Ytre Andørja vannverk	67	100	3 000	111
Tomt/ Vei Årsand byggefelt	0	0	0	0
Sørrolnes havn	154	200	0	232
Bredbåndsutbygging	54	100	1 000	0
Miljøstasjon vei	166	110	0	134
Vei- og gatenavn	152	100	1 000	0
Brannstasjon	29	0	0	625
Kommunale veger	1 935	1 500	1 500	0
Sum	4 044	3 510	9 500	1 529
Sum investering i anleggsmidler	8 808	9 240	23 450	4 432

Ibestad kommune

Balanseregnskap
Balanseregnskapet

BALANSEREGNSKAP			1 år	1 år
EIENDELER				
(A) Anleggsmidler	Kap. 2.2		330 067 470	310 491 847
Faste eiendommer og anlegg	(2.27)		113 055 222	109 898 731
Utstyr, maskiner og transportmidler	(2.24)		3 998 677	2 623 450
Utlån	(2.22)	(-2.23)	14 583 403	14 402 718
Aksjer og andeler	(2.21)		1 951 914	1 198 266
Pensjonsmidler	(2.20)		196 478 254	182 368 681
(B) Omløpsmidler	Kap. 2.1		39 795 737	35 676 118
Kortsiktige fordringer	(2.13)	(-2.15)	14 147 255	15 078 826
Premieavvik	(2.19)		6 100 906	2 592 125
Aksjer og andeler	(2.18)		0	0
Sertifikater	(2.12)		0	0
Obligasjoner	(2.11)		0	0
Derivater	(2.15)		0	0
Kasse, postgiro, bankinnskudd	(2.10)		19 547 576	17 905 167
SUM EIENDELER (A + B)			369 863 207	346 067 964
EGENKAPITAL OG GJELD				
(C) Egenkapital	Kap. 2.5		-21 394 996	-24 986 862
Disposisjonsfond	(2.56)		-4 891 112	-4 682 351
Bundne driftsfond	(2.51)		-5 183 385	-6 173 998
Ubundne investeringsfond	(2.53)		-612 078	-612 078
Bundne investeringsfond	(2.55)		-1 057 425	-1 249 599
Regnskapsmessig mindreforbruk (drift)	(2.5950)		-476 974	-4 219 535
Regnskapsmessig merforbruk (drift)	(2.5900)		0	0
Udisponert i investeringsregnskapet	(2.5960)		0	0
Udekket i investeringsregnskapet	(2.5970)		0	0
Kapitalkonto	(2.5990)		-13 562 878	-12 438 157
Endring i regnskapsprinsipp som påvirker AK (drift)	(2.581)		1 016 986	1 016 986
Endring i regnskapsprinsipp som påvirker AK (investering)	(2.580)		3 371 869	3 371 869
(D) Gjeld			-348 468 211	-321 081 102
Langsiktig gjeld	Kap. 2.4		-324 823 320	-299 992 666
Pensjonsforpliktelse	(2.40)		-237 574 428	-223 642 285
Ihendehaverobligasjonslån	(2.41)		0	0
Sertifikatlån	(2.43)		0	0
Andre lån	(2.45)	(+2.47)	-87 248 892	-76 350 380
Kortsiktig gjeld	Kap. 2.3		-23 644 891	-21 088 437
Kassekredittlån	(2.31)		0	0
Annen kortsiktig gjeld	(2.32)	(-2.34)	-23 644 891	-21 088 437
Derivater	(2.34)		0	0
Premieavvik	(2.39)		0	0
SUM EGENKAPITAL OG GJELD (C+D)			-369 863 207	-346 067 964
(E) MEMORIAKONTI			0	0
Memoriakonto	Kap. 2.9		0	0
Ubrukte lånemidler	(2.9100)	(-2.9110)	8 318 728	1 938 975
Andre memoriakonti	(2.9200)		-8 155 192	361 439 821
Motkonto for memoriakontiene	(2.9999)		-163 536	-363 378 796
Kontrollsum			-0	-0

Ibestad kommune

Økonomiske oversikter

Økonomisk oversikt - Drift

Økonomisk oversikt - Investering

Økonomisk oversikt - Drift	2014	2013
Brukerbetalinger	-6 633 202	-7 223 398
Andre salgs- og leieinntekter	-6 114 272	-6 162 255
Overføringer med krav til motytelse	-30 323 732	-34 269 108
Rammetilskudd	-75 120 022	-73 304 762
Andre statlige overføringer	-9 077 663	-9 047 449
Andre overføringer	-50 000	-3 459 291
Skatt på inntekt og formue	-26 021 967	-25 749 726
Eiendomsskatt	-1 822 211	-1 771 272
Andre direkte og indirekte skatter	-17 426	-16 184
Sum driftsinntekter	-155 180 493	-161 003 445
Lønnsutgifter	91 398 632	90 098 118
Sosiale utgifter	17 762 195	13 648 997
Kjøp av varer og tjenester som inngår i tjenesteproduksjon	25 135 427	26 371 580
Kjøp av tjenester som erstatter kommunal tjenesteproduksjon	8 923 730	7 493 322
Overføringer	13 841 851	13 586 204
Avskrivninger	4 276 436	4 197 028
Fordelte utgifter		-92 750
Sum driftsutgifter	161 338 271	155 302 499
BRUTTO DRIFTSRESULTAT	6 157 778	-5 700 946
Renteinntekter, utbytte og eieruttak	-2 571 302	-697 075
Mottatte avdrag på utlån	-63 500	-77 971
Sum eksterne finansinntekter	-2 634 802	-775 046
Renteutgifter, provisjoner og andre finansutgifter	1 782 793	1 824 005
Utlån		109 643
Avdragsutgifter	2 741 431	2 777 171
Sum eksterne finansutgifter	4 524 224	4 710 819
Resultat eksterne finanstransaksjoner	1 889 422	3 935 773
Motpost avskrivninger	-4 276 436	-4 197 028
NETTO DRIFTSRESULTAT	3 770 765	-5 962 201
Bruk av tidligere års regnskapsmessige overskudd (mindreforbruk)	-4 219 535	-5 182 628
Bruk av disposisjonsfond	-3 257 125	-920 000
Bruk av bundne driftsfond	-2 662 613	-1 694 725
Sum bruk av avsetninger	-10 139 273	-7 797 353
Overføring til investeringsregnskapet		477 269
Avsetninger til disposisjonsfond	4 219 534	5 182 628
Avsetninger til bundne driftsfond	1 672 000	2 242 236
Avsatt til dekning av tidligere års regnskapsmessig merforbruk		1 637 887
Sum avsetninger	5 891 534	9 540 020
Årets regnskapsmessige mindreforbruk	-476 974	-4 219 534

Økonomiske oversikt - Investering	2014	2013
Salg av driftsmidler	0	-447 544
Kompensasjon for merverdiavgift	-1 599 974	
Sum inntekter	-1 599 974	-447 544
Lønnsutgifter	533 383	135 741
Sosiale utgifter	0	18 537
Kjøp av varer og tjenester som inngår i tjenesteproduksjon	6 674 796	3 666 256
Overføringer	1 599 974	611 586
Sum utgifter	8 808 153	4 432 120
Avdrag på lån	510 057	620 760
Utlån	562 068	685 000
Kjøp av aksjer og andeler	753 648	41 353
Avsatt til ubundne investeringsfond	0	447 544
Avsatt til bundne investeringsfond		30 278
Sum finans og finansieringstransaksjoner	1 825 773	1 824 935
FINANSIERINGSBEHOV	9 033 952	5 809 511
Bruk av lån	-7 770 247	-4 216 141
Mottatte avdrag på utlån	-317 883	-651 038
Overføringer fra driftsregnskapet		-477 269
Bruk av disposisjonsfond	-753 648	0
Bruk av bundne investeringsfond	-192 174	-465 063
SUM FINANSIERING	-9 033 952	-5 809 511

Ibestad kommune

Noteopplysninger

Forskriftsbestemte noter

- 1.1 Endring arbeidskapital
- 1.2 Pensjonsforpliktelser
- 1.3 Garantiansvar
- 1.4 Fordringer/ gjeld til kommunale foretak
- 1.5 Aksjer og andeler
- 1.6 Bruk og avsetning fond
- 1.7 Oppstilling av kapitalkontoen

Øvrige noter i henhold til god kommunal regnskapsskikk

- 2.1 Regnskapsprinsipper og vurderingsregler
- 2.2 Organisering av kommunens virksomhet
- 2.3 Varige driftsmidler
- 2.4 Investeringsoversikter
- 2.5 Langsiktig gjeld
- 2.6 Rammeområder (netto mer/mindreforbruk)
- 2.7 Gebyrfinansierte selvkosttjenester
- 2.8 Årsverk, ytelser til ledende personer og revisor

Note 1.1 Endring i arbeidskapital (F § 5 nr 1)

Balanseregnskapet :	31.12.2014	31.12.2013	Endring
2.1 Omløpsmidler	kr 39 795 737	kr 35 576 117	
2.3 Kortsiktig gjeld	kr 23 644 891	kr 21 088 437	
Arbeidskapital	kr 16 150 846	kr 14 487 680	kr 1 663 166

Drifts- og investeringsregnskapet :	Beløp	Sum
Anskaffelse av midler :		
Inntekter driftsregnskap	kr 155 180 493	
Inntekter investeringsregnskap	kr 1 599 974	
Innbet. ved eksterne finanstransaksjoner	kr 10 722 932	
Sum anskaffelse av midler	kr 167 503 399	kr 167 503 399
Anvendelse av midler :		
Utgifter driftsregnskap	kr 157 061 835	
Utgifter investeringsregnskap	kr 8 808 153	
Utbet. ved eksterne finanstransaksjoner	kr 6 349 997	
Sum anvendelse av midler	kr 172 219 985	kr 172 219 985
Anskaffelse - anvendelse av midler		kr (4 716 586)
Endring ubrukte lånemidler (økning +/-reduksjon-)		kr 6 379 752
Endring arbeidskapital i drifts-og investeringsregnskap		kr 1 663 166

Endring arbeidskapital i balansen	kr 1 663 166
Differanse (forklares nedenfor)	kr -

Forklaring til differanse i arb.kapital :

	kr -	
	kr -	
	kr -	
	kr -	kr -

Note 1.2 Pensjon (F § 5 nr 2)

Generelt om pensjonsordningene i kommunen

Kommunen har kollektive pensjonsforsikringer for sine ansatte i **Kommunal Landspensjonskasse (KLP)** og **Statens pensjonskasse (SPK)**.

Ansatte som er i kommunens tjeneste ved fylte 62 år har også rett til avtalefestet pensjon (AFP) etter bestemte regler. AFP for 62-64 år er ikke fullt forsikringsmessig dekket, og det er heller ikke på annen måte samlet opp fond til dekning av framtidige AFP-pensjoner.

Regnskapsføring av pensjon

Etter § 13 i årsregnskapsforskriften skal driftsregnskapet belastes med pensjonskostnader som er beregnet ut fra langsiktige forutsetninger om avkastning, lønnsvekst og G-regulering. Forskjellen mellom betalt pensjonspremie og beregnet pensjonskostnad betegnes premieavvik, og skal inntekts- eller utgiftsføres i driftsregnskapet med tilbakeføring igjen **neste år**.

Bestemmelsene innebærer også at beregnede pensjonsmidler og pensjonsforpliktelser er oppført i balansen som hhv anleggsmidler og langsiktig gjeld.

Alle påløpte pensjonsforpliktelser er ikke med i regnskapet

Etter gjeldende lov og forskrift for kommunalt regnskap skal alle påløpte betalingsforpliktelser (utgifter) utgiftsføres når forpliktelsen påløper, dvs i dette tilfelle når den ansatte arbeider, og ikke på det tidspunkt den ansatte har gått av med pensjon. Påløpt pensjonsforpliktelse som vedrører kommunens egenandel for medarbeidere som tar ut AFP fra fylte 62 og fram til fylte 65 år, skulle ha blitt klassifisert som langsiktig gjeldsforpliktelse. Dette er imidlertid ikke kommunal regnskapspraksis, slik at regnskapet kun er belastet med den egenandelen som faktisk er innkrevd i regnskapsåret.

Nærmere om regnskapstallene

alle tall i hele 1000
inntekts- og gjeldsposter vist med -

PENSJONSORDNING	KLP	SPK	DNB	SUM	Arb.avg.
PENSJONSKOSTNAD					
Netto pensj.kostn (inkl.adm.) iht.aktuar	9 968	1 851	-	11 819	
- Årets pensjonspremie (jf aktuarberegning)	16 252	1 372	-	17 624	
=Årets premieavvik	-6 284	479	-	-5 805	-296
Årets betalte pensjonspremie iht.regnsk.				?	16 128
Årets premieavvik (se spes.nedenfor)	-6 284	479	-	-5 805	-296
Resultatført 1/1 av tidl.års premieavvik				2 466	126
= Pensjonskostnad i regnskapet	-6 284	479	-	12 789	852

PENSJONSORDNING	KLP	SPK	DNB	SUM	Arb.avg.
ÅKKUMULERT PREMIEAVVIK					
Akkumulert 01.01.					
+/- Premieavvik for året	-6 284	479	-	-5 805	-296
-/+ Resultatført 1/1 av tidl.års premieavvik					
= Akkumulert premieavvik 31.12.10	-6 284	479	-	-5 805	-296
Herav oppført under omløpsmidler:				5 805	296
Herav oppført under kortiktig gjeld:					

VEDLEGG: OPPSTILLING AV PENSJONSKOSTNADER OG NØKKELTALL

IBESTAD KOMMUNE	Amortisering 2014:		1 År		
PENSJONSKOSTNADER	2013	2014	Budsjett 2015	Henvising fra forskrift	
Årets oppjøring	1 698 185	1 616 777	1 790 181		
Renteekstnad	1 039 191	977 071	1 158 236		
Brutto pensjonskostnad	2 737 376	2 593 849	2 948 416		
Forventet avkastning	-803 752	-776 118	-807 970		
Netto pensjonskostnad	1 933 624	1 817 731	2 140 446	§13-1 nr. c og §13-3 nr. a	
Sum amortisert premieavvik	-488 822	-658 141	-478 926		
Avregning for tidligere år					
Administrasjonskostnad	34 131	33 710	34 711		
Samlet kostnad (inkl. adm)	1 478 933	1 193 299	1 696 232		
PREMIEAVVIK					
Forfalt premie (inkl. adm og avregning)	1 309 614	1 372 515	1 344 000		
Avregning for tidligere år					
Administrasjonskostnad	-34 131	-33 710	-34 711		
Netto pensjonskostnad	-1 933 624	-1 817 731	-2 140 446		
Premieavvik	-658 141	-478 926	-831 157	§13-1 nr. d og §13-4 nr. a (evt b)	
Beregnet premieavvik året før					
	-488 822	-658 141	-478 926		
Amort. av fjorårets premieavvik					
Amort. av premieavvik fra tidligere år	-488 822	-658 141	-478 926		
Sum amortisert premieavvik til føring	-488 822	-658 141	-478 926	§13-1 nr. e og §13-4 nr. c,d,e	
PENSJONSFORPLIKTELSE					
Brutto påløpt forpliktelse	31.12.2013	31.12.2014			§13-1 nr. a og e og §13-2 nr. c
Pensjonsmidler	28 717 152	27 020 628			§13-1 nr. a og e og §13-2 nr. d
Netto forpliktelse før arb.avg.	-19 918 544	-19 287 311			
	8 798 608	7 733 317			

SPESIFIKASJONER FOR REGNSKAPSFØRING OG PENSJONSNOTE 2014

01917-001 Ibestad Kommune
Sumside

PENSJONSKOSTNADER

	2013	2014
Årets opptjening	8 732 363	8 654 789
Rentekostnad	7 240 018	8 150 799
Brutto pensjonskostnad	15 972 381	16 805 588
Forventet avkastning	-7 607 115	-7 680 279
Netto pensjonskostnad	8 365 266	9 125 309
Sum amortisert premieavvik	-155 557	3 124 483
Administrasjonskostnad/Rentegaranti	791 723	843 299
Samlet kostnad (inkl. administrasjon)	9 001 432	13 093 091

PREMIEAVVIK

	2013	2014
Innbetalt premie/filskudd (inkl. adm.)	12 281 472	16 252 393
Administrasjonskostnad/Rentegaranti	-791 723	-843 299
Netto pensjonskostnad	-8 365 266	-9 125 309
Premieavvik	3 124 483	6 283 785

PENSJONSFORPLIKTELSE

	31.12.2013	31.12.2014
	ESTIMAT	ESTIMAT
Brutto påløpt forpliktelse	192 922 323	208 559 600
Pensjonsmidler	162 450 137	177 190 943
Netto forpliktelse før arb.avgift	30 472 186	31 368 657

SPESIFIKASJON AV BRUTTO PENSJONSFORPLIKTELSE UB - ESTIMAT

	2014
Overførte/mottatte pensjonsforpliktelser 1.1	0
Brutto pensjonsforpl. IB 1.1 - estimat i fjor samt fisjon/fu	192 922 323
Estimatavvik forpliktelse IB 1.1	5 554 036
Overførte/mottatte avvik	0
Faktisk forpliktelse	198 476 359
Årets opptjening	8 654 789
Rentekostnad	8 150 799
Utbetalinger	-6 722 347

Note 1.3 Kommunens garantiansvar(F § 5 nr 3)

Gitt overfor - navn	Adresse	Beløp pr 31.12.14	Beløp pr 31.12.13	Utløper dato
ASVO IBESTAD AS (KK)	HAMNVIK	kr 1 000 000	kr -	01.07.2024
IBESTAD EIENDOM AS (HB)	HAMNVIK	kr 1 311 288	kr 1 449 242	
IBESTAD EIENDOM AS (KB)	HAMNVIK	kr 20 457 983	kr 21 018 632	23.05.2041
IBESTAD EIENDOM AS (KK)	HAMNVIK	kr 582 500	kr 615 900	15.05.2032
IBESTAD EIENDOM AS (KB)	HAMNVIK	kr 1 680 000	kr 1 760 000	06.08.2035
IBESTAD EIENDOM AS (KK)	HAMNVIK	kr 2 218 104	kr 2 376 540	15.11.2028
Å og ÅNSTAD VANNVERK	ÅNSTAD	kr 1 104 000	kr 1 152 000	15.10.2037
HÅLOGALAND RESSURSSKAP		kr 20 302	kr 60 908	15.01.2015
HÅLOGALAND RESSURSSKAP		kr 168 766	kr 199 451	15.02.2020
HÅLOGALAND RESSURSSKAP		kr 292 339	kr 326 731	25.02.2023
Sum garantiansvar		kr 28 835 282	kr 28 959 404	

Innbefatter alle garantier kommunen har gitt, inkl. garantier gitt for øvrige regnskapsenheter i kommunen som kommunale foretak og interkommunale samarbeid. Garantier gitt overfor ansatte, sosialklienter etc. skal også opplyses.

Note 1.4 Fordringer og gjeld til kommunale foretak, bedrifter og samarbeid jf kommuneloven §§ 11 og 27(F § 5 nr 4)

Kommunal virksomhet - navn:	31.12.2014		31.12.2013	
	Fordringer	Gjeld	Fordringer	Gjeld
Kortsiktige poster				
IBESTAD EIENDOM A/S	kr 270 030	kr -	kr 339 963	kr -
Sum kortsiktige poster	kr 270 030	kr -	kr 339 963	kr -
Langsiktige poster				
IBESTAD EIENDOM A/S	kr 30 000		kr 50 000	
Sum langsiktige poster	kr 30 000	kr -	kr 50 000	kr -

Note 1.5 Aksjer og andeler i varig eie(F § 5 nr 5)

Selskapets navn	Eierandel i selskapet	Eventuell markeds-verdi	Balanseført verdi 31.12.14	Balanseført verdi 31.12.13
HÅLOGALAN KRAFT AS	3 STK.	CA. 60 MILL.	kr 60 000	kr 60 000
BJARKØYFORBINDELSEN	UKJENT	UKJENT	kr 15 000	kr 15 000
ENGENESBRUKET AS	UKJENT	UKJENT	kr 40 000	kr 40 000
HARSTAD OG OMEGN ARR.AS	UKJENT	UKJENT	kr 11 933	kr 11 933
KVÆØYFORBINDELSEN	UKJENT	UKJENT	kr 1 000	kr 1 000
FALHAMMER IBESTAD MAGNET	UKJENT	UKJENT	kr 100 000	kr 100 000
KOMMUNAL LANDSPENSJONSK	UKJENT	UKJENT	kr 998 781	kr 245 133
IBESTAD EIENDOM AS	UKJENT	UKJENT	kr 300 000	kr 300 000
INKO AS	UKJENT	UKJENT	kr 1 500	kr 1 500
BJARKØY UTVIKLINGSSKAP	UKJENT	UKJENT	kr 1 000	kr 1 000
NORD-NORS STUDENT OG ELEV	UKJENT	UKJENT	kr 8 000	kr 8 000
STUDENTBYEN PÅ SOGN	UKJENT	UKJENT	kr 8 000	kr 8 000
SAMEAVISEN SAGAT	UKJENT	UKJENT	kr 100	kr 100
FORSVARLEVERANSEN NORD	UKJENT	UKJENT	kr 20 000	kr 20 000
ASVO IBESTAD	100 %	UKJENT	kr 300 000	kr 300 000
A/L BIBLOTEKSENTRALEN	UKJENT	UKJENT	kr 600	kr 600
SØR-TROMS KOMMUNEREVISJ.	UKJENT	UKJENT	kr 70 000	kr 70 000
TROMS FYLKESKOMMUNE	UKJENT	UKJENT	kr 16 000	kr 16 000
Sum		kr -	kr 1 951 914	kr 1 198 266

Note 1.6		2014	2013
Samlede avsetninger og bruk av avsetninger			
Avsetninger	SUM(530:560)+580	6 368 507,54	13 760 107,95
Bruk av avsetninger	SUM(930:960)	-11 085 094,50	-8 262 416,73
Til avsetning senere år	980	0,00	0,00
Netto avsetninger	L1-L2-L3	-4 716 586,96	5 497 691,22
Beholdning 01.01 fond og resultat		-16 937 560,42	
Beholdning 31.12 fond og resultat		-12 220 973,46	
Disposisjonsfond 2.58			
Beholdning 01.01		-4 682 350,37	-419 722,37
Avset dispos.fond	1.540	-4 219 534,00	-5 182 628,00
Bruk dispos.fond	1.940	3 257 125,00	920 000,00
Bruk dispos.fond	0.940	753 648,00	0,00
Beholdning 31.12		-4 891 111,37	-4 682 350,37
Bundne driftsfond 2.51			
Beholdning 01.01		-6 173 997,76	-5 626 486,00
Avset bundne fond	1.550	-1 672 000,00	-2 242 236,61
Bruk bundne fond	1.950	2 662 612,77	1 694 725,26
Bruk bundne fond	0.950	0,00	0,00
Beholdning 31.12		-5 183 384,99	-6 173 997,35
Ubundne investeringsfond 2.53			
Beholdning 01.01		-612 077,71	-164 533,55
Avset ubu inv fond	0.548	0,00	-447 544,00
Bruk ubu inv fond	0.948	0,00	0,00
Beholdning 31.12		-612 077,71	-612 077,55
Bundne investeringsfond 2.55			
Beholdning 01.01		-1 249 599,38	-1 684 385,13
Avset bundne fond	0.550	0,00	-30 277,25
Bruk av bundne inv.fond	0.958	192 174,00	
Bruk bundne fond	0.950	0,00	465 063,00
Beholdning 31.12		-1 057 425,38	-1 249 599,38
Endring i regnskapsprinsipp som påvirker AK (investerin 2.5800)			
Beholdning 01.01		3 371 869,26	3 371 869,26
Føring direkte K Pos tall	Investering	0,00	0,00
Føring direkte D Neg tall	Investering	0,00	0,00
Beholdning 31.12		3 371 869,26	3 371 869,26
Endring i regnskapsprinsipp som påvirker AK (drift) 2.5810			
Beholdning 01.01		1 016 986,00	1 016 986,00
Føring direkte K Pos tall	Drift	0,00	0,00
Føring direkte D Neg tall	Drift	0,00	0,00
Beholdning 31.12		1 016 986,00	1 016 986,00
Regnskapsmessig merforbruk 2.5900			
Beholdning 01.01		0,00	1 637 887,36
Dek.tid.års reg.mer	1.530	0,00	-1 637 887,36
Reg.mes.mer.for	1.980	0,00	0,00
Beholdning 31.12		0,00	0,00
Regnskapsmessig mindreforbruk 2.5950			
Beholdning 01.01		-4 219 534,73	-5 182 628,47
Reg.mes.min.for	1.580	-476 973,54	-4 219 534,73
Bru.tid.års.reg.min	1.930	4 219 534,73	5 182 628,47
Beholdning 31.12		-476 973,54	-4 219 534,73

Note 1.7 Kapitalkonto (F § 5 nr 7)

	DEBET		KREDIT
Saldo 1.1.2012 (underskudd i kapital)	0,00	Saldo 1.1.2014 (kapital)	12 438 157,00
Debetposter i året:		Kreditposter i året:	
Salg av fast eiendom, anlegg, utstyr, maskiner og transportmidler	0,00	Aktivering fast eiendom, anlegg, utstyr, maskiner og transportmidler	8 808 153,00
Avskrivning: Eiendom, anlegg, utstyr, maskiner og transportmidler	4 276 435,00	Oppskrivning fast eiendom/anlegg	0,00
Nedskrivning: Eiendom, anlegg, utstyr, maskiner og transportmidler	0,00		
Salg aksjer/andeler	0,00	Kjøp av aksjer/andeler	753 648,00
Nedskrivning aksjer/andeler	0,00	Oppskrivning av utlån	0,00
Redusert egenkapitalinnskudd KLP	0,00	Aktivert egenkapitalinnskudd KLP	0,00
Avdrag på utlån - driftsregnskapet	63 500,00	Utlån - driftsregnskapet	0,00
Avdrag på utlån - investeringsregnskapet	317 884,00	Utlån - investeringsregnskapet	562 068,00
Avskrivning på utlån.	0,00	Avdrag på eksterne lån	3 251 488,00
		Avskrivning eksterne utlån	0,00
Bruk av lånemidler	7 770 247,00		
Endring pensjonsforpliktelser (økning)	13 932 143,00	Endring pensjonsforpliktelser (reduksjon)	0,00
Endring pensjonsmidler (reduksjon)	0,00	Endring pensjonsmidler (økning)	14 109 573,00
			0,00
Urealisert kurstap utenlandslån	0,00	Urealisert kursgevinst utenl.lån	0,00
Balanse 31.12.2014 (kapital)	13 562 878,00	Balanse 31.12.(underskudd i kapital)	0,00
	39 923 087,00		39 923 087,00

Note 2.1 Regnskapsprinsipper, vurderingsregler og organisering (jfr. KRS 6)

Kommuneregnskapet er finansielt orientert, og skal vise alle økonomiske midler som er tilgjengelige i året, og anvendelsen av disse. Inntekter og utgifter skal tidsmessig plasseres i det året som følger av anordningsprinsippet. Anordningsprinsippet betyr at alle kjente utgifter, utbetalinger, inntekter og innbetalinger i løpet av året som vedrører kommunens virksomhet skal fremgå av drifts- eller investeringsregnskapet i året enten de er betalt eller ikke.

Regnskapet er avlagt i henhold til god kommunal regnskapsskikk, herunder kommunale regnskapsstandarder (KRS) utgitt av Foreningen for god kommunal regnskapsskikk (GKRS).

Dersom kommunen har valgt å fravike noen av de regnskapsmessige løsningene i en foreløpig KRS, bør dette omtales her, med begrunnelse. Videre bør det omtales hvordan kommunen har forholdt seg til høringsutkast til KRS.

Dersom kommunen har markedsbaserte verdipapirer som inngår i en handelsportefølje, bør praksis for å klassifisere et verdipapir som en del av handelsporteføljen omtales.

Ved lånefinansiering av investeringer er ikke renteutgiftene lagt til anskaffelseskost i samsvar med anbefalt løsning i KRS nr. 2.

Organisasjonsplan

**Administrativ organisasjon
Ibestad kommune**

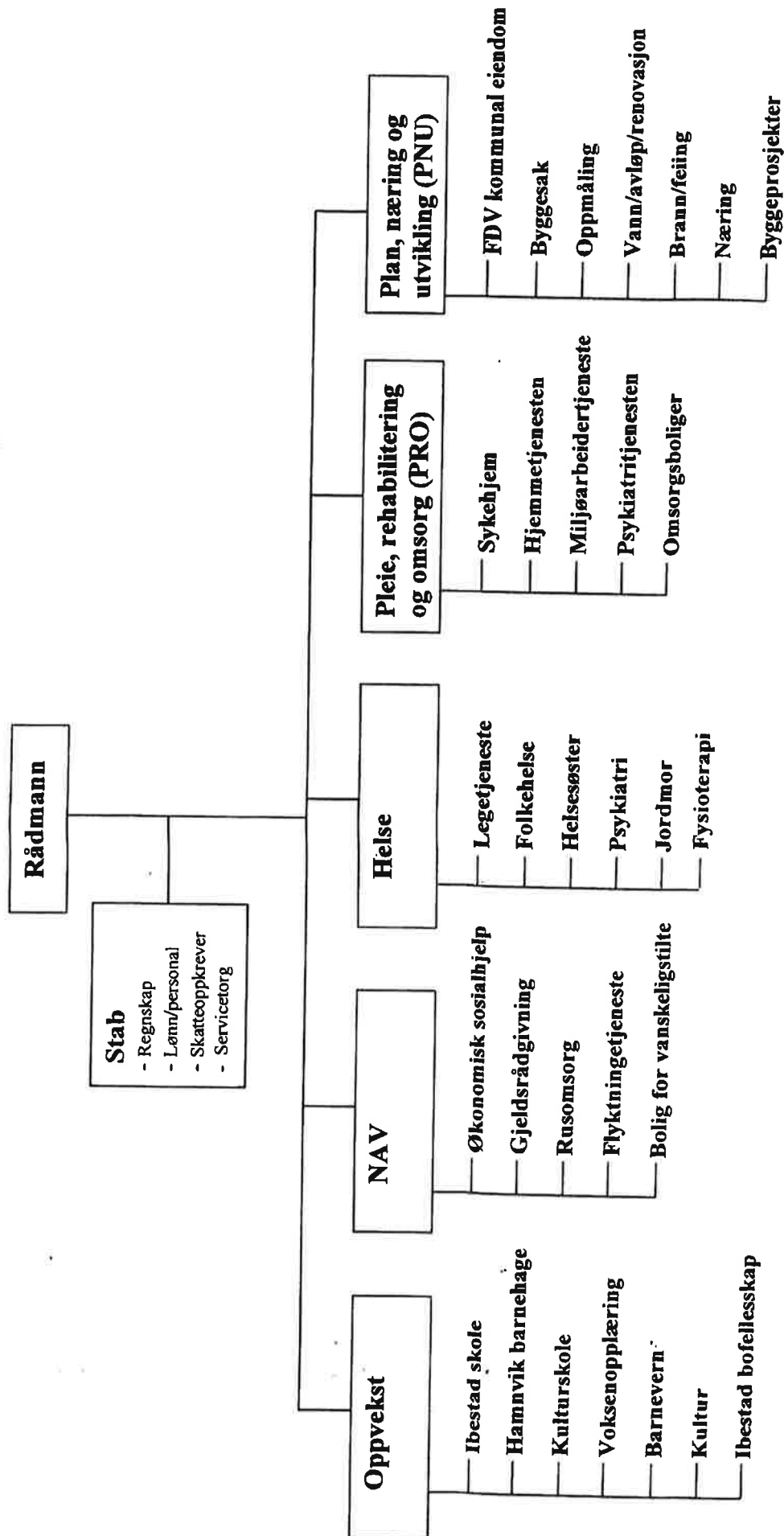

Note 2.3 Varige driftsmidler

Radetiketter	Summer av		Summer av		Summer av		Summer av	
	Ansk.kost	Akk.avskrivning	Summer av IB	Avskrivning 2014	Aktivisering 2014	Summer av UB		
10 år (2.24) - Anleggsmaskiner, maskiner, inventar	kr 2 703 504	kr -1 053 903	kr 1 649 601	kr -270 176	kr 303 893	kr 1 683 318		
20 år (2.24) - Brannbiler	kr 128 341	kr -128 341	kr -	kr -	kr 1 071 719	kr 1 071 719		
20 år (2.27) - Parkeringsplasser, trafikklys, teknisk	kr 8 125 824	kr -4 073 566	kr 4 052 258	kr -499 033	kr 221 389	kr 3 774 614		
40 år (2.27) - Boliger, skoler, barnehager, idrettsh:	kr 54 479 926	kr -12 244 682	kr 42 235 244	kr -1 754 090	kr 2 721 002	kr 43 202 156		
5 år (2.24) - EDB-utstyr, kontormaskiner og lignen	kr 1 501 377	kr -527 528	kr 973 849	kr -176 898	kr 446 689	kr 1 243 640		
50 år (2.27) - Forretningsbygg, legerbygg, adminis	kr 73 762 766	kr -10 832 525	kr 62 930 241	kr -1 576 238	kr 4 043 462	kr 65 397 465		
Ingen avskrivning (2.27) - Tomter	kr 680 990	kr -	kr 680 990	kr -	kr -	kr 680 990		
Totalsum	kr 141 382 728	kr -28 860 545	kr 112 522 183	kr -4 276 435	kr 8 808 154	kr 117 053 902		



Oversikt investering

Powered by Xledger
Foreløpige tallRapport: GL 69 A4 NO, Periode fra: Jan/2014, Periode til: Des/2014, Rapport: Oversikt investering, Budsjetvariant: Regulert budsjett 2014,
Budsjetvariant 2: Opprinnelig budsjett 2014, Enhet: Beløp, Ansvar

Beløp er avrundet

Ansvar 0120 - Tlf/ Ikt løsninger

	Regnskap (år 2014)	Budsjett, regulert (år 2014)	Budsjett, opprinnelig (år 2014)	Regnskap (år 2013)
Investeringsinntekter	-39 447			
Investeringsutgifter	247 110	80 000		
FINANSIERINGSBEHOV	207 663	80 000		
UDEKKET / UDISPONERT	207 663	80 000		

Ansvar 0121 - Økonomisystem

	Regnskap (år 2014)	Budsjett, regulert (år 2014)	Budsjett, opprinnelig (år 2014)	Regnskap (år 2013)
Investeringsinntekter	-17 839			
Investeringsutgifter	199 579	600 000	300 000	
FINANSIERINGSBEHOV	181 740	600 000	300 000	
UDEKKET / UDISPONERT	181 740	600 000	300 000	

Ansvar 0180 - Bredbåndutbygging

	Regnskap (år 2014)	Budsjett, regulert (år 2014)	Budsjett, opprinnelig (år 2014)	Regnskap (år 2013)
Investeringsinntekter	-10 726			
Investeringsutgifter	53 630	100 000	1 000 000	
FINANSIERINGSBEHOV	42 904	100 000	1 000 000	
UDEKKET / UDISPONERT	42 904	100 000	1 000 000	

Ansvar 0211 - Ibestad skole 1-10

	Regnskap (år 2014)	Budsjett, regulert (år 2014)	Budsjett, opprinnelig (år 2014)	Regnskap (år 2013)
Investeringsinntekter	-727 796			
Investeringsutgifter	3 863 679	4 000 000	10 000 000	
FINANSIERINGSBEHOV	3 135 883	4 000 000	10 000 000	
Sum finansiering		-1 000 000		
UDEKKET / UDISPONERT	3 135 883	3 000 000	10 000 000	

Ansvar 0255 - Basseng

	Regnskap (år 2014)	Budsjett, regulert (år 2014)	Budsjett, opprinnelig (år 2014)	Regnskap (år 2013)
Investeringsinntekter			-1 300 000	
Investeringsutgifter		100 000	3 200 000	
FINANSIERINGSBEHOV		100 000	1 900 000	
UDEKKET / UDISPONERT		100 000	1 900 000	

Ansvar 0410 - Brannstasjon

	Regnskap (år 2014)	Budsjett, regulert (år 2014)	Budsjett, opprinnelig (år 2014)	Regnskap (år 2013)
Investeringsinntekter	-5 957			
Investeringsutgifter	29 783			
FINANSIERINGSBEHOV	23 826			
UDEKKET / UDISPONERT	23 826			



Oversikt investering

Rapport: GL 69 A4 NO, Periode fra: Jan/2014, Periode til: Des/2014, Rapport: Oversikt investering, Budsjettvariant: Regulert budsjett 2014,
Budsjettvariant 2: Opprinnelig budsjett 2014, Enhet: Beløp, AnsvarPowered by Xledger
Foreløpige tall

Beløp er avrundet

Ansvar 0510 - Framtidig sykehjem

	Regnskap (år 2014)	Budsjett, regulert (år 2014)	Budsjett, opprinnelig (år 2014)	Regnskap (år 2013)
Investeringsutgifter	1 600	500 000		
FINANSIERINGSBEHOV	1 600	500 000		
Sum finansiering		-500 000		
UDEKKET / UDISPONERT	1 600			

Ansvar 0511 - Ibestad sykehjem samhandlingsref.

	Regnskap (år 2014)	Budsjett, regulert (år 2014)	Budsjett, opprinnelig (år 2014)	Regnskap (år 2013)
Investeringsinntekter	-60 459			
Investeringsutgifter	302 293	450 000	450 000	
FINANSIERINGSBEHOV	241 834	450 000	450 000	
UDEKKET / UDISPONERT	241 834	450 000	450 000	

Ansvar 0620 - vann

	Regnskap (år 2014)	Budsjett, regulert (år 2014)	Budsjett, opprinnelig (år 2014)	Regnskap (år 2013)
Investeringsutgifter	66 819	100 000	3 000 000	
FINANSIERINGSBEHOV	66 819	100 000	3 000 000	
UDEKKET / UDISPONERT	66 819	100 000	3 000 000	

Ansvar 0622 - Miljøstasjon

	Regnskap (år 2014)	Budsjett, regulert (år 2014)	Budsjett, opprinnelig (år 2014)	Regnskap (år 2013)
Investeringsutgifter	166 516	110 000		
FINANSIERINGSBEHOV	166 516	110 000		
UDEKKET / UDISPONERT	166 516	110 000		

Ansvar 0630 - Brannbil

	Regnskap (år 2014)	Budsjett, regulert (år 2014)	Budsjett, opprinnelig (år 2014)	Regnskap (år 2013)
Investeringsinntekter	-191 544			
Investeringsutgifter	1 071 719	1 000 000	1 500 000	
FINANSIERINGSBEHOV	880 175	1 000 000	1 500 000	
UDEKKET / UDISPONERT	880 175	1 000 000	1 500 000	

Ansvar 0640 - Vel- og gatenavn

	Regnskap (år 2014)	Budsjett, regulert (år 2014)	Budsjett, opprinnelig (år 2014)	Regnskap (år 2013)
Investeringsinntekter	-22 636			
Investeringsutgifter	151 682	100 000	1 000 000	
FINANSIERINGSBEHOV	129 046	100 000	1 000 000	
UDEKKET / UDISPONERT	129 046	100 000	1 000 000	

Ansvar 0650 - Sørrollnes havn

	Regnskap (år 2014)	Budsjett, regulert (år 2014)	Budsjett, opprinnelig (år 2014)	Regnskap (år 2013)
Investeringsinntekter				
Investeringsutgifter	154 570	200 000		
FINANSIERINGSBEHOV	154 570	200 000		
UDEKKET / UDISPONERT	154 570	200 000		



Oversikt investering

Powered by Xledger
Foreløpige tallRapport: GL 69 A4 NO, Periode fra: Jan/2014, Periode til: Dec/2014, Rapport: Oversikt investering, Budsjettvariant: Regulert budsjett 2014,
Budsjettvariant 2: Opprinnelig budsjett 2014, Enhet: Beløp, Ansvar

Beløp er avrundet

Ansvar 0662 - Kommunale veier

	Regnskap (år 2014)	Budsjett, regulert (år 2014)	Budsjett, opprinnelig (år 2014)	Regnskap (år 2013)
Investeringssinntekter	-387 003			
Investeringsutgifter	1 935 017	1 500 000	1 500 000	
FINANSIERINGSBEHOV	1 548 014	1 500 000	1 500 000	
UDEKKET / UDISPONERT	1 548 014	1 500 000	1 500 000	

Ansvar 0671 - Kommunale bygg

	Regnskap (år 2014)	Budsjett, regulert (år 2014)	Budsjett, opprinnelig (år 2014)	Regnskap (år 2013)
Investeringssinntekter	-30 000			
Investeringsutgifter	150 000			
FINANSIERINGSBEHOV	120 000			
UDEKKET / UDISPONERT	120 000			

Ansvar 0681 - Fortau

	Regnskap (år 2014)	Budsjett, regulert (år 2014)	Budsjett, opprinnelig (år 2014)	Regnskap (år 2013)
Investeringssinntekter	-106 567			
Investeringsutgifter	414 157	400 000	1 500 000	
FINANSIERINGSBEHOV	307 590	400 000	1 500 000	
UDEKKET / UDISPONERT	307 590	400 000	1 500 000	

Ansvar 0910 - Bruk av lån

	Regnskap (år 2014)	Budsjett, regulert (år 2014)	Budsjett, opprinnelig (år 2014)	Regnskap (år 2013)
Sum finansiering	-7 208 179	-7 740 000	-22 150 000	
UDEKKET / UDISPONERT	-7 208 179	-7 740 000	-22 150 000	

Ansvar 0920 - Utlån avdrag

	Regnskap (år 2014)	Budsjett, regulert (år 2014)	Budsjett, opprinnelig (år 2014)	Regnskap (år 2013)
Finansstranser	1 072 125			
FINANSIERINGSBEHOV	1 072 125			
Sum finansiering	-1 072 125			
UDEKKET / UDISPONERT	-1 072 125			

Ansvar 0921 - Aksjer

	Regnskap (år 2014)	Budsjett, regulert (år 2014)	Budsjett, opprinnelig (år 2014)	Regnskap (år 2013)
Finansstranser	753 648	700 000		
FINANSIERINGSBEHOV	753 648	700 000		
Sum finansiering	-753 648	-700 000		
UDEKKET / UDISPONERT	-753 648	-700 000		

NOTE nr. 2.5 Avdrag på gjeld

Beløp i hele tusen kr.

Avdrag	Budsjett	regnsk 2014	Førige år
Betalt	2600	2 741	2 547
Beregnet		2 726	2 547
*Differan		15	0
Kommunen betaler lovens krav til minste avdrag.			

Beløp i hele tusen kr.(samlet lånegjeld)

Tekst	Regnsk 2014	Førige år
gjeld	87 248	76 350
	0	0
Komm banken	82 260	73 110
Husbank en	4 988	3 240

Note 2.6 Rammeområder

Oversikt drift Rammeområde 1-Rådmann	Faktisk	Budsjett	Avvik	Δ %
Driftsinntekter	4 435 505	4 133 006	302 499	7
Driftsutgifter	20 089 336	19 263 056	-826 280	-4
Brutto driftsresultat	-15 653 831	-15 130 050	-523 781	-3
Eksterne finansposter	1 849		-1 849	
Netto driftsresultat	-15 655 680	-15 130 050	-525 630	-3
Interne finansposter	1 781 744	1 215 000	566 744	47
Sum faktisk forbruk/budsjett	-13 873 936	-13 915 050		0
REGNSKAPSMESSIG MINDRE-/MERFORBRUK			41 114	0

Oversikt drift Rammeområde 2-Oppvekst	Faktisk	Budsjett	Avvik	Δ %
Driftsinntekter	25 150 957	23 030 577	2 120 380	9
Driftsutgifter	54 733 811	49 713 288	-5 020 523	-10
Brutto driftsresultat	-29 582 854	-26 682 711	-2 900 143	-11
Eksterne finansposter	4 154		-4 154	
Netto driftsresultat	-29 587 008	-26 682 711	-2 904 297	-11
Interne finansposter	-60 280	100 000	-160 280	-160
Sum faktisk forbruk/budsjett	-29 647 288	-26 582 711		
REGNSKAPSMESSIG MINDRE-/MERFORBRUK			-3 064 577	-12

Oversikt drift Rammeområde 3-Nav	Faktisk	Budsjett	Avvik	Δ %
Driftsinntekter	75 453	7 000	68 453	978
Driftsutgifter	2 036 360	2 174 087	137 727	6
Brutto driftsresultat	-1 960 907	-2 167 087	206 180	10
Eksterne finansposter	-54 000	-30 000	24 000	80
Sum faktisk forbruk/budsjett	-1 906 907	-2 137 087		
REGNSKAPSMESSIG MINDRE-/MERFORBRUK			230 180	11

Oversikt drift Rammeområde 4-Helse	Faktisk	Budsjett	Avvik	Δ %
Driftsinntekter	1 395 606	1 627 000	-231 394	-14
Driftsutgifter	9 481 714	8 372 342	-1 109 372	-13
Sum faktisk forbruk/budsjett	-8 086 107	-6 745 342		
REGNSKAPSMESSIG MINDRE-/MERFORBRUK			-1 340 765	-20

Oversikt drift Rammeområde 5-Pro	Faktisk	Budsjett	Avvik	Δ %
Driftsinntekter	11 220 064	9 255 370	1 964 694	21
Driftsutgifter	54 547 083	51 931 188	-2 615 895	-5
Brutto driftsresultat	-43 327 019	-42 675 818	-651 201	-2
Eksterne finansposter	2 796		-2 796	
Sum faktisk forbruk/budsjett	-43 329 815	-42 675 818		
REGNSKAPSMESSIG MINDRE-/MERFORBRUK			-653 997	-2

Oversikt drift Rammeområde 6-Pnu	Faktisk Budsjett		Avvik	Δ %
Driftsinntekter	9 350 988	8 394 670	956 318	11
Driftsutgifter	20 156 562	18 284 070	-1 872 492	-10
Brutto driftsresultat	-10 805 574	-9 889 400	-916 174	-9
Eksterne finansposter	-17 497		17 497	
Netto driftsresultat	-10 788 077	-9 889 400	-898 677	-9
Interne finansposter	-65 851		-65 851	
Sum faktisk forbruk/budsjett	-10 853 928	-9 889 400		
REGNSKAPSMESSIG MINDRE-/MERFORBRUK			-964 528	-10

Oversikt drift Rammeområde 7-Felles finanser	Faktisk	Budsjett	Avvik	Δ %
Driftsinntekter	103 896 418	104 286 000	-389 582	0
Driftsutgifter	637 905	2 600 000	1 962 095	75
Brutto driftsresultat	103 258 513	101 686 000	1 572 513	2
Eksterne finansposter	1 952 120	2 340 592	388 472	17
Motpost avskrivninger	-4 276 436		4 276 436	
Netto driftsresultat	105 582 829	99 345 408	6 237 421	6
Interne finansposter	2 592 126	2 600 000	-7 874	0
Sum faktisk forbruk/budsjett	108 174 955	101 945 408		
REGNSKAPSMESSIG MINDRE-/MERFORBRUK			6 229 547	6

Note 2.7 Selvkostområder

	Resultat 2014				Balansen 2014	
	Inntekter	Kostnader	Over(+)/underskudd (-)	Årets dekningsgrad i % 1)	Avsetn(+)/bruk av (-) dekn.grads-fond	Dekningsgradsfond pr 31.12. 2)
Vann (1.620)	183 793	199 775	-15 982	92,00 %	0	-130 821
Avløp	337 302	469 481	-132 179	71,85 %	-132 179	1 509 683
Føiing	274 131	276 182	-2 051	99,26 %		38 576
Slam	588 006	752 803	-164 797	78,11 %	-164 797	510 483
Oppmåling	554 063	290 349	263 714	190,83 %	0	0
Renovasjon	2 356 557	2 810 458	-453 901	83,85 %	-421 186	-32 715

Slam/ føiing- belastet slamfondet kr.2051,- for meget.

- 1) Årets dekningsgrad før eventuelt avsetninger / bruk av dekningsgradsfond.
- 2) Dekningsgradsfondene er bundne driftsfond. Disse kan benyttes til dekninging av framtidige driftsutgifter på tilhørende selvkostområder. Dekningsgradsfond må benyttes innen en 3-5 års periode.

Note 2.8 Antall årsverk og ytelser til ledende personer og revisor

Antall årsverk i kommunen var i 2014/ 2013/2012/ - 154/151/149.

	2014	/2013	/2012
Ytelser til rådmann	1.046.251	824614	803169
Ytelser til ordfører	700591	702042	711565

Kommunens revisor er Sør-troms kommunerevisjon IKS. Samlede godtgjørelser til revisor utgjør for 2014 kr. 341.000.- Revisjon omfatter både regnskapsrevisjon og forvaltningsrevisjon.